

# LFP

Zawsze i lepiej



**CENNIK 2023 - wydanie I**  
ważny od 2 stycznia



## ePCO Z

pompy obiegowe sterowane elektronicznie  
o wysokości podnoszenia od 4m do 8m  
dostępne w wielu wykonaniach

LFP wykorzystując swoje bogate doświadczenie w zakresie odlewnictwa oraz własną bazę produkcyjną, oferuje pompy ePCO Z w różnych wykonaniach:

- przyłącza gwintowane lub kołnierzowe
- wielkość przyłączy 15mm, 20mm, 25mm lub 32mm
- długość montażowa 120mm, 130mm lub 180mm



LFP jako jeden z najnowocześniejszych producentów komponentów z żeliwa opracował również unikalny na rynku produkt - grupę bezpieczeństwa GrB w wykonaniu żeliwnym z powłoką kataforetyczną.  
Wybierz sprawdzone rozwiązania!

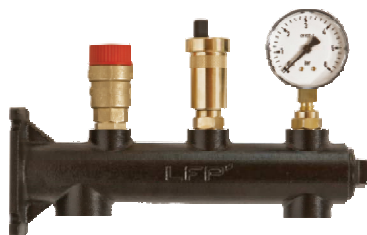

GrB c.o.

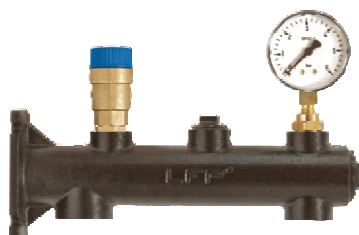

GrB c.w.u.

SEGMENT	GRUPA POMP	SYMBOL	STRONA
---------	------------	--------	--------

TECHNIKA CIEPLNA	POMPA OBIEGOWA STEROWANA ELEKTRONICZNIE	ePCO Z	3
	POMPY OBIEGOWE STEROWANE ELEKTRONICZNIE	POe MEGA	3
	POMPY OBIEGOWE STEROWANE ELEKTRONICZNIE	POe MEGA1+	4
	POMPY OBIEGOWE STEROWANE ELEKTRONICZNIE	POPe MEGA1+	5
	POMPA CYRKULACYJNA STEROWANA ELEKTRONICZNIE DLA WODY PITNEJ	ERGA	6
	POMPY CYRKULACYJNE STEROWANE ELEKTRONICZNIE DLA WODY PITNEJ	PWe MEGA	6
	POMPY CYRKULACYJNE STEROWANE ELEKTRONICZNIE DLA WODY PITNEJ	PWe MEGA1+	6
	POMPY CYRKULACYJNE STANDARDOWE DLA WODY PITNEJ	PCOw Z	7
	POMPY CYRKULACYJNE STANDARDOWE DLA WODY PITNEJ	PWr	7
	POMPY CYRKULACYJNE STANDARDOWE DLA WODY PITNEJ	PW(s,t,u)	7
	POMPY LINIOWE JEDNOFAZOWE STEROWANE ELEKTRONICZNIE	PTe M DP	8
	POMPY LINIOWE TRÓJFAZOWE STEROWANE ELEKTRONICZNIE	PTe DP	9
	POMPY LINIOWE JEDNOFAZOWE STEROWANE ELEKTRONICZNIE	PTe M	10
	POMPY LINIOWE TRÓJFAZOWE STEROWANE ELEKTRONICZNIE	PTe	11
	POMPY LINIOWE STANDARDOWE TRÓJFAZOWE	PT	12
	POMPY LINIOWE STANDARDOWE TRÓJFAZOWE DLA WODY PITNEJ	PTW	12
	POMPY LINIOWE STANDARDOWE DLA WODY PITNEJ	mPML	12
	ZESTAWY RÓŻNICOWO-POMPOWE	W-PASS	13
	GRUPY POMPOWE	W-BLOCK	13
	GRUPY BEZPIECZEŃSTWA	GrB	13
MODUŁ MIESZAJĄCO-POMPOWY	W-MOD	13	
AKCESORIA		14	

ZAOPATRZENIE W WODĘ	POMPY LINIOWE STANDARDOWE	PML	15
	POMPY JEDNOSTOPNIOWE STANDARDOWE	PJM	17
	POMPY JEDNOSTOPNIOWE NORMOWE BLOKOWE STEROWANE ELEKTRONICZNIE	NPBe	25
	POMPY JEDNOSTOPNIOWE NORMOWE BLOKOWE	NPB	25
	POMPY JEDNOSTOPNIOWE NORMOWE KLASYCZNE STEROWANE ELEKTRONICZNIE	NPKe	25
	POMPY JEDNOSTOPNIOWE NORMOWE KLASYCZNE	NPK	25
	POMPY WIELOSTOPNIOWE PIONOWE STEROWANE ELEKTRONICZNIE	WRe P	26
	POMPY WIELOSTOPNIOWE PIONOWE STEROWANE ELEKTRONICZNIE	WRNe P	27
	POMPY WIELOSTOPNIOWE PIONOWE STANDARDOWE	WR	28
	POMPY WIELOSTOPNIOWE PIONOWE STANDARDOWE ZE STALI NIERDZEWNEJ	WRN	32
	POMPY WIELOSTOPNIOWE PIONOWE ZE STALI NIERDZEWNEJ	WRI	34
	POMPY WIELOSTOPNIOWE PIONOWE Z TYTANU	WRT	34
	ZESTAWY HYDROFOROWE Z PRZETWORNICĄ CZĘSTOTLIWOŚCI	HYDRO 2U	34
	ZESTAWY HYDROFOROWE Z PRZETWORNICĄ CZĘSTOTLIWOŚCI	HYDRO 2	34
	ZESTAWY HYDROFOROWE Z NABUDOWANĄ PRZETWORNICĄ CZĘSTOTLIWOŚCI	HYDRO-NM	34
	ZESTAWY HYDROFOROWE Z NABUDOWANĄ PRZETWORNICĄ CZĘSTOTLIWOŚCI	HYDRO-NH	34
	ZESTAWY HYDROFOROWE JEDNOMOMPOWE	ZJ	35
	ZESTAWY HYDROFOROWE WIELOMOMPOWE	ZH	35
	AKCESORIA		36

ODPROWADZENIE WODY ZANIECZYSZCZONEJ I ŚCIEKÓW	POMPY ZATAPIALNE Z WIRNIKIEM OTWARTYM	GP	37
	POMPY ZATAPIALNE Z WIRNIKIEM OTWARTYM	DPN PLUS	38
	POMPY ZATAPIALNE Z WIRNIKIEM OTWARTYM	DP	38
	POMPY ZATAPIALNE Z WIRNIKIEM OTWARTYM I KRÓĆCEM TŁOCZNYM POZIOMYM	DS	38
	POMPY ZATAPIALNE Z ROZDRABNIACZEM	GR	39
	POMPY ZATAPIALNE Z ROZDRABNIACZEM	DMN PLUS	39
	POMPY ZATAPIALNE Z ROZDRABNIACZEM	DM	39
	POMPY ZATAPIALNE Z WIRNIKIEM VORTEX	GV	40
	POMPY ZATAPIALNE Z WIRNIKIEM VORTEX	IFN PLUS	40
	POMPY ZATAPIALNE Z WIRNIKIEM VORTEX	IF	41
	POMPY ZATAPIALNE Z WIRNIKIEM VORTEX I KRÓĆCEM TŁOCZNYM POZIOMYM	IS	41
	POMPY ZATAPIALNE Z WIRNIKIEM VORTEX I KRÓĆCEM TŁOCZNYM POZIOMYM	L COMPATTA	41
	POMPY ZATAPIALNE Z WIRNIKIEM WIELOKANAŁOWYM OTWARTYM	GA	41
	AGREGATY PODNOSZENIA ŚCIEKÓW	N-BOX	42
	PRZYDOMOWE PRZEPOMPOWNIE ŚCIEKÓW	DPS	42
	AKCESORIA		42

SEGMENT	GRUPA POMP	SYMBOL	STRONA
DOM I OGRÓD	DOMOWE POMPY ZATAPIALNE Z WIRNIKIEM OTWARTYM	DRENA	43
	DOMOWE POMPY ZATAPIALNE Z WIRNIKIEM OTWARTYM	DP...S	43
	DOMOWE POMPY ZATAPIALNE Z WIRNIKIEM VORTEX	IF...S	43
	DOMOWE POMPY ZATAPIALNE Z WIRNIKIEM OTWARTYM	DP...N	43
	DOMOWE POMPY ZATAPIALNE Z WIRNIKIEM VORTEX	IF...N	44
	POMPA OGRODOWA PERYFERALNA	KROPLA	44
	DOMOWE ZESTAWY HYDROFOROWE	ROSA	44
	POMPY OGRODOWE EŻEKTOROWE	LJP	44
POMPY PRZEMYSŁOWE	POMPY SPECJALISTYCZNE PROCESOWE Z WIRNIKIEM ZAMKNIĘTYM	SRD	45
	POMPY SPECJALISTYCZNE PROCESOWE Z WIRNIKIEM OTWARTYM	SRG	45
	POMPY SPECJALISTYCZNE PROCESOWE Z WIRNIKIEM KANAŁOWYM	SRB	45
	POMPY SPECJALISTYCZNE PROCESOWE Z WIRNIKIEM VORTEX	SRC	45
	POMPY SPECJALISTYCZNE MONOBLOKOWE Z WIRNIKIEM ZAMKNIĘTYM	SHD	45
	POMPY SPECJALISTYCZNE MONOBLOKOWE Z WIRNIKIEM OTWARTYM	SHG	45
	POMPY SPECJALISTYCZNE MONOBLOKOWE Z WIRNIKIEM VORTEX	SRS	46
	POMPY SPECJALISTYCZNE POZIOME Z WIRNIKIEM ZAMKNIĘTYM	SRN	46
	POMPY SPECJALISTYCZNE POZIOME WIELOSTOPNIOWE	STS	46
	POMPY SPECJALISTYCZNE PERYFERALNE	RRAM	46
	POMPY SPECJALISTYCZNE PERYFERALNE	RRACM	46
	POMPY W WYKONANIU SPECJALNYM Z PRZYSTAWKĄ	PJMP	47
	POMPY W WYKONANIU SPECJALNYM Z PRZYSTAWKĄ DO PALIWA	pPJMP	47
	POMPY MONOBLOKOWE W WYKONANIU SPECJALNYM OGNIOSZCZELNYM	PJME <sub>x</sub>	47
	POMPY MONOBLOKOWE W WYKONANIU SPECJALNYM DO AMONIAKU	aPJM	47
	POMPY MONOBLOKOWE W WYKONANIU SPECJALNYM DO GORAĄCEJ WODY	gPJM	47
	POMPY MONOBLOKOWE W WYKONANIU SPECJALNYM DO PALIWA I SPIRYTUSU	(p,s)PJM	47
	POMPY MONOBLOKOWE W WYKONANIU SPECJALNYM MORSKIM	mPJM	48
	POMPY UKOŚNE	UM	48
	POMPY UKOŚNE WAŁOWE	UMW	48
	POMPY UKOŚNE Z PRZYSTAWKĄ	UMP	48
	POMPY ZANURZENIOWE	LPK, LTH, LTR	48
	POMPY PRZECIWPOŻAROWE		48
AKCESORIA		49	
ARMATURA I NAPĘDY	PRZEPUSTNICE CENTRYCZNE	P620	50
	PRZEPUSTNICE CENTRYCZNE	P9..	50
	PRZEPUSTNICE WYSOKOPARAMETROWE Z PODWÓJNYM MIMOŚRODEM	P5000	50
	PRZEPUSTNICE KOŁNIERZOWE Z PODWÓJNYM MIMOŚRODEM	IP-2M	50
	PRZEPUSTNICE Z POTRÓJNYM MIMOŚRODEM	P3E	50
OGÓLNE WARUNKI DOSTAW		51	
GWARANCJA		53	

Cennik ważny od 2 stycznia 2023, do cen należy doliczyć 23% VAT  
Producent zastrzega sobie możliwość zmian konstrukcyjnych i cenowych



### ePCO Z

#### POMPA OBIEGOWA STEROWANA ELEKTRONICZNIE



Typ pompy	Numer katalogowy	Kod EAN	Kod CN	Długość montażowa [mm]	Napięcie [V]	Przyłącza	Kategoria dostaw	Grupa rabatowa	Cena EUR
ePCO 25/40-70Z	A067-025-070-05	5907533701228	84137030	180	1/2-230	G 1/2"	A	BT	207 €
ePCO 15/40-70ZK	A067-015-070-02	5907533705202	84137030	180	1/2-230	G 1/2"	A	BT	207 €
ePCO 20/40-70ZK	A067-020-070-02	5907533705219	84137030	180	1/2-230	G 3/4"	A	BT	207 €
ePCO 25/40-70ZK	A067-025-070-06	5907533705226	84137030	180	1/2-230	G 1/2"	A	BT	207 €
ePCO 25/40-70ZA	A067-025-070-07	5907533718134	84137030	120	1/2-230	G 1/2"	A	BT	207 €
ePCO 32/40-70Z	A067-032-070-01/2	5907533719384	84137030	180	1/2-230	G 1/2 1/4"	A	BT	207 €
ePCO 25/80Z	A067-025-080-01/2	5907533719315	84137030	180	1/2-230	G 1/2"	A	BT	377 €
ePCO 32/80Z	A067-032-080-01/2	5907533719322	84137030	180	1/2-230	G 1/2 1/4"	A	BT	377 €

### POe MEGA

#### POMPY OBIEGOWE STEROWANE ELEKTRONICZNIE (pompy dostępne do wyczerpania zapasów magazynowych)



Typ pompy	Numer katalogowy	Kod EAN	Kod CN	Długość montażowa [mm]	Napięcie [V]	Przyłącza	Kategoria dostaw	Grupa rabatowa	Cena EUR
25POe40C MEGA	A008-025-040-06	5907533717724	84137030	180	1/2-230	G 1/2"	B	BT	689 €
25POe80C MEGA	A008-025-080-05	5907533717731/2	84137030	180	1/2-230	G 1/2"	B	BT	934 €
25POe100C MEGA	A008-025-100-01/2	5907533717748	84137030	180	1/2-230	G 1/2"	B	BT	1 034 €
32POe40C MEGA	A008-032-040-03	5907533717755	84137030	180	1/2-230	G 1/2 1/4"	B	BT	848 €
32POe60C MEGA	A008-032-060-03	5907533717762	84137030	180	1/2-230	G 1/2 1/4"	B	BT	992 €
32POe80C MEGA	A008-032-080-04	5907533717779	84137030	180	1/2-230	G 1/2 1/4"	B	BT	1 034 €
32POe80A/B MEGA	A008-032-080-05	5907533717786	84137030	220	1/2-230	DN 32	B	BT	1 149 €



## POe MEGA1+

POMPY OBIEGOWE STEROWANE ELEKTRONICZNIE  
PN 6/10

Typ pompy	Numer katalogowy	Kod EAN	Kod CN	Długość montażowa [mm]	Napięcie [V]	Przyłącza	Kategoria dostaw	Grupa rabatowa	Cena EUR
25POe40C MEGA1/2	A069-025-040-03	59075337/7876	84/27030	180	1/2-230	G 1/2	B	BT	689 €
25POe60C MEGA1/2	A069-025-060-03	59075337/7823	84/27030	180	1/2-230	G 1/2	B	BT	819 €
25POe80C MEGA1/2	A069-025-080-03	59075337/7830	84/27030	180	1/2-230	G 1/2	B	BT	934 €
25POe100C MEGA1/2	A069-025-100-03	59075337/7847	84/27030	180	1/2-230	G 1/2	B	BT	1 034 €
25POe120C MEGA1/2	A069-025-120-03	59075337/7854	84/27030	180	1/2-230	G 1/2	B	BT	1 164 €
32POe40C MEGA1/2	A069-032-040-05	59075337/7861/2	84/27030	180	1/2-230	G 1/2/44 "	B	BT	848 €
32POe60C MEGA1/2	A069-032-060-05	59075337/7878	84/27030	180	1/2-230	G 1/2/44 "	B	BT	992 €
32POe80C MEGA1/2	A069-032-080-05	59075337/7885	84/27030	180	1/2-230	G 1/2/44 "	B	BT	1 034 €
32POe100C MEGA1/2	A069-032-100-05	59075337/7892	84/27030	180	1/2-230	G 1/2/44 "	B	BT	1 135 €
32POe120C MEGA1/2	A069-032-120-03	59075337/7908	84/27030	180	1/2-230	G 1/2/44 "	B	BT	1 228 €
32POe40A/B MEGA1/2	A069-032-040-06	59075337/7915	84/27030	220	1/2-230	DN 32	B	BT	934 €
32POe60A/B MEGA1/2	A069-032-060-06	59075337/7922	84/27030	220	1/2-230	DN 32	B	BT	1 092 €
32POe80A/B MEGA1/2	A069-032-080-06	59075337/7939	84/27030	220	1/2-230	DN 32	B	BT	1 149 €
32POe100A/B MEGA1/2	A069-032-100-06	59075337/7946	84/27030	220	1/2-230	DN 32	B	BT	1 322 €
32POe120A/B MEGA1/2	A069-032-120-04	59075337/7953	84/27030	220	1/2-230	DN 32	B	BT	1 566 €
40POe40A/B MEGA1/2	A069-040-040-03	59075337/7960	84/27030	220	1/2-230	DN 40	B	BT	1 164 €
40POe60A/B MEGA1/2	A069-040-060-03	59075337/7977	84/27030	220	1/2-230	DN 40	B	BT	1 279 €
40POe80A/B MEGA1/2	A069-040-080-03	59075337/7984	84/27030	220	1/2-230	DN 40	B	BT	1 551 €
40POe100A/B MEGA1/2	A069-040-100-03	59075337/7991/2	84/27030	220	1/2-230	DN 40	B	BT	1 711 €
40POe120A/B MEGA1/2	A069-040-120-03	59075337/8004	84/27030	250	1/2-230	DN 40	B	BT	1 899 €
40POe150A/B MEGA1/2	A069-040-150-03	59075337/8011/2	84/27030	250	1/2-230	DN 40	B	BT	2 319 €
40POe180A/B MEGA1/2	A069-040-180-03	59075337/8024/2	84/27030	250	1/2-230	DN 40	B	BT	2 667 €
50POe60A/B MEGA1/2	A069-050-060-03	59075337/8029	84/27030	240	1/2-230	DN 50	B	BT	2 015 €
50POe80A/B MEGA1/2	A069-050-080-03	59075337/8036	84/27030	240	1/2-230	DN 50	B	BT	2 218 €
50POe100A/B MEGA1/2	A069-050-100-03	59075337/8043	84/27030	280	1/2-230	DN 50	B	BT	2 348 €
50POe120A/B MEGA1/2	A069-050-120-03	59075337/8050	84/27030	280	1/2-230	DN 50	B	BT	2 479 €
50POe150A/B MEGA1/2	A069-050-150-03	59075337/8057	84/27030	280	1/2-230	DN 50	B	BT	2 856 €
50POe180A/B MEGA1/2	A069-050-180-03	59075337/8064	84/27030	280	1/2-230	DN 50	B	BT	3 348 €
65POe40A/B MEGA1/2	A069-065-040-03	59075337/8071	84/27030	340	1/2-230	DN 65	B	BT	2 146 €
65POe60A/B MEGA1/2	A069-065-060-03	59075337/8078	84/27030	340	1/2-230	DN 65	B	BT	2 449 €
65POe80A/B MEGA1/2	A069-065-080-03	59075337/8085	84/27030	340	1/2-230	DN 65	B	BT	2 667 €
65POe100A/B MEGA1/2	A069-065-100-03	59075337/8092	84/27030	340	1/2-230	DN 65	B	BT	2 812 €
65POe120A/B MEGA1/2	A069-065-120-03	59075337/8099	84/27030	340	1/2-230	DN 65	B	BT	3 015 €
65POe150A/B MEGA1/2	A069-065-150-03	59075337/8106	84/27030	340	1/2-230	DN 65	B	BT	3 479 €
80POe60A MEGA1/2	A069-080-060-04	59075337/8113	84/27030	360	1/2-230	DN 80	B	BT	2 884 €
80POe60B MEGA1/2	A069-080-060-05	59075337/8120	84/27030	360	1/2-230	DN 80	B	BT	2 968 €
80POe80A MEGA1/2	A069-080-080-04	59075337/8127	84/27030	360	1/2-230	DN 80	B	BT	3 044 €
80POe80B MEGA1/2	A069-080-080-05	59075337/8134	84/27030	360	1/2-230	DN 80	B	BT	3 196 €
80POe100A MEGA1/2	A069-080-100-04	59075337/8141	84/27030	360	1/2-230	DN 80	B	BT	3 320 €
80POe100B MEGA1/2	A069-080-100-05	59075337/8148	84/27030	360	1/2-230	DN 80	B	BT	3 486 €
80POe120A MEGA1/2	A069-080-120-04	59075337/8155	84/27030	360	1/2-230	DN 80	B	BT	3 726 €
80POe120B MEGA1/2	A069-080-120-05	59075337/8162	84/27030	360	1/2-230	DN 80	B	BT	3 912 €
100POe40A MEGA1/2	A069-100-040-04	59075337/8169	84/27030	450	1/2-230	DN 100	B	BT	3 076 €
100POe40B MEGA1/2	A069-100-040-05	59075337/8176	84/27030	450	1/2-230	DN 100	B	BT	3 166 €
100POe60A MEGA1/2	A069-100-060-04	59075337/8183	84/27030	450	1/2-230	DN 100	B	BT	3 357 €
100POe60B MEGA1/2	A069-100-060-05	59075337/8190	84/27030	450	1/2-230	DN 100	B	BT	3 455 €
100POe80A MEGA1/2	A069-100-080-04	59075337/8197	84/27030	450	1/2-230	DN 100	B	BT	3 637 €
100POe80B MEGA1/2	A069-100-080-05	59075337/8204	84/27030	450	1/2-230	DN 100	B	BT	3 745 €
100POe100A MEGA1/2	A069-100-100-04	59075337/8211	84/27030	450	1/2-230	DN 100	B	BT	3 963 €
100POe100B MEGA1/2	A069-100-100-05	59075337/8218	84/27030	450	1/2-230	DN 100	B	BT	4 080 €
100POe120A MEGA1/2	A069-100-120-04	59075337/8225	84/27030	450	1/2-230	DN 100	B	BT	4 407 €
100POe120B MEGA1/2	A069-100-120-05	59075337/8232	84/27030	450	1/2-230	DN 100	B	BT	4 628 €

### POPe MEGA1+ POMPY OBIEGOWE PODWÓJNE STEROWANE ELEKTRONICZNIE PN 6/10

Typ pompy	Numer katalogowy	Kod EAN	Kod CN	Długość montażowa [mm]	Napięcie [V]	Przyłącza	Kategoria dostaw	Grupa rabatowa	Cena EUR
32POPe40C MEGA1/2	A070-032-040-05	5907533701883	84137030	180	1/2-230	G 1/2"44 "	C	BT	1 569 €
32POPe60C MEGA1/2	A070-032-060-05	5907533701890	84137030	180	1/2-230	G 1/2"44 "	C	BT	1 835 €
32POPe80C MEGA1/2	A070-032-080-05	5907533702003	84137030	180	1/2-230	G 1/2"44 "	C	BT	1 914 €
32POPe100C MEGA1/2	A070-032-100-05	5907533702010	84137030	180	1/2-230	G 1/2"44 "	C	BT	2 100 €
32POPe40A/B MEGA1/2	A070-032-040-06	5907533702027	84137030	220	1/2-230	DN 32	C	BT	1 763 €
32POPe60A/B MEGA1/2	A070-032-060-06	5907533702034	84137030	220	1/2-230	DN 32	C	BT	2 021 €
32POPe80A/B MEGA1/2	A070-032-080-06	5907533702041	84137030	220	1/2-230	DN 32	C	BT	2 127 €
32POPe100A/B MEGA1/2	A070-032-100-06	5907533702058	84137030	220	1/2-230	DN 32	C	BT	2 446 €
32POPe120A/B MEGA1/2	A070-032-120-03	5907533702065	84137030	220	1/2-230	DN 32	C	BT	2 898 €
40POPe40A/B MEGA1/2	A070-040-040-03	5907533702072	84137030	220	1/2-230	DN 40	C	BT	2 196 €
40POPe60A/B MEGA1/2	A070-040-060-03	5907533702089	84137030	220	1/2-230	DN 40	C	BT	2 412 €
40POPe80A/B MEGA1/2	A070-040-080-03	5907533702096	84137030	220	1/2-230	DN 40	C	BT	2 871 €
40POPe100A/B MEGA1/2	A070-040-100-03	5907533702102	84137030	220	1/2-230	DN 40	C	BT	3 166 €
40POPe120A/B MEGA1/2	A070-040-120-03	5907533702109	84137030	250	1/2-230	DN 40	C	BT	3 622 €
40POPe150A/B MEGA1/2	A070-040-150-03	5907533702126	84137030	250	1/2-230	DN 40	C	BT	4 293 €
40POPe180A/B MEGA1/2	A070-040-180-03	5907533702133	84137030	250	1/2-230	DN 40	C	BT	4 937 €
50POPe40A/B MEGA1/2	A070-050-040-03	5907533702140	84137030	240	1/2-230	DN 50	C	BT	3 166 €
50POPe60A/B MEGA1/2	A070-050-060-03	5907533702157	84137030	240	1/2-230	DN 50	C	BT	3 730 €
50POPe80A/B MEGA1/2	A070-050-080-03	5907533702164	84137030	240	1/2-230	DN 50	C	BT	4 105 €
50POPe100A/B MEGA1/2	A070-050-100-03	5907533702171	84137030	280	1/2-230	DN 50	C	BT	4 347 €
50POPe120A/B MEGA1/2	A070-050-120-03	5907533702188	84137030	280	1/2-230	DN 50	C	BT	4 588 €
50POPe150A/B MEGA1/2	A070-050-150-03	5907533702195	84137030	280	1/2-230	DN 50	C	BT	5 286 €
50POPe180A/B MEGA1/2	A070-050-180-03	5907533702202	84137030	280	1/2-230	DN 50	C	BT	6 198 €
65POPe40A/B MEGA1/2	A070-065-040-03	5907533702218	84137030	340	1/2-230	DN 65	C	BT	3 971 €
65POPe60A/B MEGA1/2	A070-065-060-03	5907533702225	84137030	340	1/2-230	DN 65	C	BT	4 534 €
65POPe80A/B MEGA1/2	A070-065-080-03	5907533702232	84137030	340	1/2-230	DN 65	C	BT	4 937 €
65POPe100A/B MEGA1/2	A070-065-100-03	5907533702249	84137030	340	1/2-230	DN 65	C	BT	5 205 €
65POPe120A/B MEGA1/2	A070-065-120-03	5907533702256	84137030	340	1/2-230	DN 65	C	BT	5 580 €
65POPe150A/B MEGA1/2	A070-065-150-03	5907533702263	84137030	340	1/2-230	DN 65	C	BT	6 440 €
80POPe40A MEGA1/2	A070-080-040-04	5907533702270	84137030	360	1/2-230	DN 80	C	BT	4 844 €
80POPe40B MEGA1/2	A070-080-040-05	5907533702287	84137030	360	1/2-230	DN 80	C	BT	4 986 €
80POPe60A MEGA1/2	A070-080-060-04	5907533702294	84137030	360	1/2-230	DN 80	C	BT	5 337 €
80POPe60B MEGA1/2	A070-080-060-05	5907533702300	84137030	360	1/2-230	DN 80	C	BT	5 494 €
80POPe80A MEGA1/2	A070-080-080-04	5907533702317	84137030	360	1/2-230	DN 80	C	BT	5 748 €
80POPe80B MEGA1/2	A070-080-080-05	5907533702324	84137030	360	1/2-230	DN 80	C	BT	5 916 €
80POPe100A MEGA1/2	A070-080-100-04	5907533702331	84137030	360	1/2-230	DN 80	C	BT	6 270 €
80POPe100B MEGA1/2	A070-080-100-05	5907533702348	84137030	360	1/2-230	DN 80	C	BT	6 451 €
80POPe120A MEGA1/2	A070-080-120-04	5907533702355	84137030	360	1/2-230	DN 80	C	BT	7 034 €
80POPe120B MEGA1/2	A070-080-120-05	5907533702362	84137030	360	1/2-230	DN 80	C	BT	7 240 €
100POPe40A MEGA1/2	A070-100-040-04	5907533702379	84137030	450	1/2-230	DN 100	C	BT	5 693 €
100POPe40B MEGA1/2	A070-100-040-05	5907533702386	84137030	450	1/2-230	DN 100	C	BT	5 860 €
100POPe60A MEGA1/2	A070-100-060-04	5907533702393	84137030	450	1/2-230	DN 100	C	BT	6 212 €
100POPe60B MEGA1/2	A070-100-060-05	5907533702409	84137030	450	1/2-230	DN 100	C	BT	6 396 €
100POPe80A MEGA1/2	A070-100-080-04	5907533702416	84137030	450	1/2-230	DN 100	C	BT	6 735 €
100POPe80B MEGA1/2	A070-100-080-05	5907533702423	84137030	450	1/2-230	DN 100	C	BT	6 930 €
100POPe100A MEGA1/2	A070-100-100-04	5907533702430	84137030	450	1/2-230	DN 100	C	BT	7 334 €
100POPe100B MEGA1/2	A070-100-100-05	5907533702447	84137030	450	1/2-230	DN 100	C	BT	7 550 €
100POPe120A MEGA1/2	A070-100-120-04	5907533702454	84137030	450	1/2-230	DN 100	C	BT	8 319 €
100POPe120B MEGA1/2	A070-100-120-05	5907533702461	84137030	450	1/2-230	DN 100	C	BT	8 564 €

## ERGA

POMPA CYRKULACYJNA STEROWANA ELEKTRONICZNIE  
DLA WODY PITNEJ

Typ pompy	Numer katalogowy	Kod EAN	Kod CN	Długość montażowa [mm]	Napięcie [V]	Przyłącza	Kategoria dostaw	Grupa rabatowa	Cena EUR
ERGA	A032-015-010-012	5907533700214	84187030	65	1/2-230	G 1/2"	A	BT	218 €

## PWe MEGA

POMPY CYRKULACYJNE STEROWANE ELEKTRONICZNIE  
DLA WODY PITNEJ  
(pompy dostępne do wyczerpania zapasów magazynowych)

Typ pompy	Numer katalogowy	Kod EAN	Kod CN	Długość montażowa [mm]	Napięcie [V]	Przyłącza	Kategoria dostaw	Grupa rabatowa	Cena EUR
25PWe40C MEGA	A010-025-040-012	59075337028812	84187030	180	1/2-230	G 1/2"	C	BT	1 068 €
25PWe60C MEGA	A010-025-060-015	5907533702898	84187030	180	1/2-230	G 1/2"	C	BT	1 269 €
25PWe80C MEGA	A010-025-080-015	5907533702904	84187030	180	1/2-230	G 1/2"	C	BT	1 448 €
25PWe100C MEGA	A010-025-100-012	59075337029112	84187030	180	1/2-230	G 1/2"	C	BT	1 603 €
32PWe40C MEGA	A010-032-040-012	5907533702928	84187030	180	1/2-230	G 1/2" 4"	C	BT	1 314 €
32PWe60C MEGA	A010-032-060-012	5907533702935	84187030	180	1/2-230	G 1/2" 4"	C	BT	1 536 €
32PWe80C MEGA	A010-032-080-013	5907533702942	84187030	180	1/2-230	G 1/2" 4"	C	BT	1 603 €
32PWe100C MEGA	A010-032-100-012	5907533702959	84187030	180	1/2-230	G 1/2" 4"	C	BT	1 759 €

## PWe MEGA1+

POMPY CYRKULACYJNE STEROWANE ELEKTRONICZNIE  
DLA WODY PITNEJ

Typ pompy	Numer katalogowy	Kod EAN	Kod CN	Długość montażowa [mm]	Napięcie [V]	Przyłącza	Kategoria dostaw	Grupa rabatowa	Cena EUR
25PWe40C MEGA1+	A078-025-040-012	5907533702966	84187030	180	1/2-230	G 1/2"	C	BT	1 068 €
25PWe60C MEGA1+	A078-025-060-012	5907533702973	84187030	180	1/2-230	G 1/2"	C	BT	1 269 €
25PWe80C MEGA1+	A078-025-080-012	5907533702980	84187030	180	1/2-230	G 1/2"	C	BT	1 448 €
25PWe100C MEGA1+	A078-025-100-012	5907533702997	84187030	180	1/2-230	G 1/2"	C	BT	1 603 €
25PWe120C MEGA1+	A078-025-120-012	5907533703000	84187030	180	1/2-230	G 1/2"	C	BT	1 804 €
32PWe40C MEGA1+	A078-032-040-012	5907533703017	84187030	180	1/2-230	G 1/2" 4"	C	BT	1 314 €
32PWe60C MEGA1+	A078-032-060-012	5907533703024	84187030	180	1/2-230	G 1/2" 4"	C	BT	1 536 €
32PWe80C MEGA1+	A078-032-080-012	59075337030312	84187030	180	1/2-230	G 1/2" 4"	C	BT	1 603 €
32PWe100C MEGA1+	A078-032-100-012	5907533703048	84187030	180	1/2-230	G 1/2" 4"	C	BT	1 759 €
32PWe120C MEGA1+	A078-032-120-012	5907533703055	84187030	180	1/2-230	G 1/2" 4"	C	BT	1 904 €
32PWe40A/B MEGA1+	A078-032-040-02	5907533703062	84187030	220	1/2-230	DN 32	C	BT	1 448 €
32PWe60A/B MEGA1+	A078-032-060-02	5907533703079	84187030	220	1/2-230	DN 32	C	BT	1 692 €
32PWe80A/B MEGA1+	A078-032-080-02	5907533703086	84187030	220	1/2-230	DN 32	C	BT	1 782 €
32PWe100A/B MEGA1+	A078-032-100-02	5907533703093	84187030	220	1/2-230	DN 32	C	BT	2 049 €
32PWe120A/B MEGA1+	A078-032-120-02	5907533703109	84187030	220	1/2-230	DN 32	C	BT	2 405 €
40PWe40A/B MEGA1+	A078-040-040-012	5907533703116	84187030	220	1/2-230	DN 40	C	BT	1 804 €
40PWe60A/B MEGA1+	A078-040-060-012	5907533703123	84187030	220	1/2-230	DN 40	C	BT	1 981 €
40PWe80A/B MEGA1+	A078-040-080-012	5907533703130	84187030	220	1/2-230	DN 40	C	BT	2 405 €
40PWe100A/B MEGA1+	A078-040-100-012	5907533703147	84187030	220	1/2-230	DN 40	C	BT	2 652 €
40PWe120A/B MEGA1+	A078-040-120-012	5907533703154	84187030	250	1/2-230	DN 40	C	BT	2 943 €
40PWe150A/B MEGA1+	A078-040-150-012	59075337031612	84187030	250	1/2-230	DN 40	C	BT	3 595 €
40PWe180A/B MEGA1+	A078-040-180-012	5907533703178	84187030	250	1/2-230	DN 40	C	BT	4 134 €
50PWe60A/B MEGA1+	A078-050-060-012	5907533703185	84187030	240	1/2-230	DN 50	C	BT	3 123 €
50PWe80A/B MEGA1+	A078-050-080-012	5907533703192	84187030	240	1/2-230	DN 50	C	BT	3 437 €
50PWe100A/B MEGA1+	A078-050-100-012	5907533703208	84187030	280	1/2-230	DN 50	C	BT	3 639 €
50PWe120A/B MEGA1+	A078-050-120-012	5907533703215	84187030	280	1/2-230	DN 50	C	BT	3 842 €
50PWe150A/B MEGA1+	A078-050-150-012	5907533703222	84187030	280	1/2-230	DN 50	C	BT	4 427 €
50PWe180A/B MEGA1+	A078-050-180-012	5907533703239	84187030	280	1/2-230	DN 50	C	BT	5 190 €
65PWe40A/B MEGA1+	A078-065-040-012	5907533703246	84187030	340	1/2-230	DN 65	C	BT	3 325 €
65PWe60A/B MEGA1+	A078-065-060-012	5907533703253	84187030	340	1/2-230	DN 65	C	BT	3 797 €
65PWe80A/B MEGA1+	A078-065-080-012	5907533703260	84187030	340	1/2-230	DN 65	C	BT	4 134 €
65PWe100A/B MEGA1+	A078-065-100-012	5907533703277	84187030	340	1/2-230	DN 65	C	BT	4 359 €
65PWe120A/B MEGA1+	A078-065-120-012	5907533703284	84187030	340	1/2-230	DN 65	C	BT	4 673 €
65PWe150A/B MEGA1+	A078-065-150-012	59075337032912	84187030	340	1/2-230	DN 65	C	BT	5 393 €

### PCOw

#### POMPY CYRKULACYJNE STANDARDOWE DLA WODY PITNEJ



Typ pompy	Numer katalogowy	Kod EAN	Kod CN	Długość montażowa [mm]	Napięcie [V]	Przyłącza	Kategoria dostaw	Grupa rabatowa	Cena EUR
PCOw 25/4Z	A07½025-040-08	5907533700924	84½7030	½80	½230	G ½"	A	BT	137 €
PCOw 25/4ZA	A07½025-040-09	5907533700962	84½7030	½20	½230	G ½"	A	BT	137 €
PCOw ½5/4ZK	A07½0½5-040-03	5907533700979	84½7030	½80	½230	G ½2"	B	BT	137 €
PCOw 20/4ZK	A07½020-040-03	5907533700993	84½7030	½80	½230	G ¾4"	B	BT	137 €
PCOw 25/4ZK	A07½025-040-½0	590753370½0½	84½7030	½80	½230	G ½"	B	BT	137 €
PCOw 32/4Z	A07½032-040-0½	59075337½039½	84½7030	½80	½230	G ½¼4 "	B	BT	137 €
PCOw 25/6Z	A07½025-060-07	590753370093½	84½7030	½80	½230	G ½"	A	BT	152 €
PCOw 25/6ZA	A07½025-060-08	59075337½0349	84½7030	½20	½230	G ½"	A	BT	152 €
PCOw ½5/6ZK	A07½0½5-060-03	5907533700986	84½7030	½80	½230	G ½2"	B	BT	152 €
PCOw 20/6ZK	A07½020-060-03	59075337½006	84½7030	½80	½230	G ¾4"	B	BT	152 €
PCOw 25/6ZK	A07½025-060-09	590753370½020	84½7030	½80	½230	G ½"	B	BT	152 €
PCOw 32/6Z	A07½032-060-0½	59075337½0407	84½7030	½80	½230	G ½¼4 "	B	BT	152 €
PCOw 25/8Z	A07½025-080-04	59075337½0339	84½7030	½80	½230	G ½"	B	BT	568 €
PCOw 32/8Z	A07½032-080-04	59075337½0346	84½7030	½80	½230	G ½¼4 "	B	BT	568 €

### PW r

#### POMPY CYRKULACYJNE STANDARDOWE DLA WODY PITNEJ



Typ pompy	Numer katalogowy	Kod EAN	Kod CN	Długość montażowa [mm]	Napięcie [V]	Przyłącza	Kategoria dostaw	Grupa rabatowa	Cena EUR
25PW r40C	A0½2-025-040-04	5907533703307	84½7030	½80	½230	G ½"	B	BT	374 €
25PW r60C	A0½2-025-060-07	59075337033½4	84½7030	½80	½230	G ½"	B	BT	449 €
25PW r80C	A0½2-025-080-04	590753370332½	84½7030	½80	½230	G ½"	B	BT	713 €
32PW r80C	A0½2-032-080-04	5907533703338	84½7030	½80	½230	G ½¼4 "	B	BT	713 €
40PW r80C	A0½2-040-080-04	5907533703345	84½7030	½80	½230	G ½¼4 "	B	BT	859 €
25PW r40CG	A0½2-025-040-05	59075337½04½4	84½7030	½80	½230	G ½"	B	BT	243 €
25PW r60CG	A0½2-025-060-08	59075337½042½	84½7030	½80	½230	G ½"	B	BT	292 €
25PW r80CG	A0½2-025-080-05	59075337½0438	84½7030	½80	½230	G ½"	B	BT	463 €
32PW r80CG	A0½2-032-080-05	59075337½0445	84½7030	½80	½230	G ½¼4 "	B	BT	463 €
40PW r80CG	A0½2-040-080-05	59075337½0452	84½7030	½80	½230	G ½¼4 "	B	BT	558 €

### PW(s,t)

#### POMPY CYRKULACYJNE STANDARDOWE DLA WODY PITNEJ



Typ pompy	Numer katalogowy	Kod EAN	Kod CN	Długość montażowa [mm]	Napięcie [V]	Przyłącza	Kategoria dostaw	Grupa rabatowa	Cena EUR
32PW t60A/B	A0½5-032-060-02	5907533703369	84½7030	220	3-400	DN 32	B½	BT	1 434 €
32PW t½20A/B	A0½5-032-½20-02	5907533703376	84½7030	220	3-400	DN 32	B½	BT	1 687 €
32PW u½20A/B	A0½5-032-½20-0½	5907533703604	84½7030	220	½230	DN 32	B½	BT	1 856 €
80PW s60A	A0½4-080-060-0½	5907533703529	84½7030	360	3-400	DN 80	B½	BT	3 339 €
80PW s60B	A0½4-080-060-02	5907533703536	84½7030	360	3-400	DN 80	B½	BT	3 473 €
80PW t½20A	A0½5-080-½20-0½	5907533703543	84½7030	360	3-400	DN 80	B½	BT	3 514 €
80PW t½20B	A0½5-080-½20-02	5907533703550	84½7030	360	3-400	DN 80	B½	BT	3 656 €



## PTe M DP

POMPY LINIOWE JEDNOFAZOWE STEROWANE ELEKTRONICZNIE  
PRZETWORNIK RÓŻNICY CIŚNIEŃ, USZCZELNIENIE MECHANICZNE



Typ pompy	Numer katalogowy	Kod EAN	Kod CN	Silnik [kW]	Napięcie [V]	Przyłącza	Kategoria dostaw	Grupa rabatowa	Cena EUR
PTe 32-80 M DP	A079-032-080-0½	5907533703727	84½Ø705½	0,25	½-230	DN 32	C	BC	2 877 €
PTe 32-½20 M DP	A079-032-½20-0½	5907533703734	84½Ø705½	0,25	½-230	DN 32	C	BC	3 115 €
PTe 32-½Ø M DP	A079-032-½Ø-0½	590753370374½	84½Ø705½	0,37	½-230	DN 32	C	BC	3 302 €
PTe 32-½Ø M DP	A079-032-½Ø-0½	5907533703758	84½Ø705½	0,55	½-230	DN 32	C	BC	3 493 €
PTe 32-200 M DP	A079-032-200-0½	5907533703765	84½Ø705½	0,75	½-230	DN 32	C	BC	3 622 €
PTe 40-80 M DP	A079-040-080-0½	5907533703772	84½Ø705½	0,25	½-230	DN 40	C	BC	3 282 €
PTe 40-½20 M DP	A079-040-½20-0½	5907533703789	84½Ø705½	0,37	½-230	DN 40	C	BC	3 478 €
PTe 40-½Ø M DP	A079-040-½Ø-0½	5907533703796	84½Ø705½	0,55	½-230	DN 40	C	BC	3 680 €
PTe 40-½Ø M DP	A079-040-½Ø-0½	5907533703802	84½Ø705½	0,75	½-230	DN 40	C	BC	3 895 €
PTe 40-200 M DP	A079-040-200-0½	5907533703819	84½Ø705½	½½	½-230	DN 40	C	BC	4 034 €
PTe 40-240 M DP	A079-040-240-0½	5907533703826	84½Ø705½	½5	½-230	DN 40	C	BC	4 337 €
PTe 50-60 M DP	A079-050-060-0½	5907533703833	84½Ø705½	0,37	½-230	DN 50	C	BC	3 399 €
PTe 50-80 M DP	A079-050-080-0½	5907533703840	84½Ø705½	0,37	½-230	DN 50	C	BC	3 586 €
PTe 50-½20 M DP	A079-050-½20-0½	5907533703857	84½Ø705½	0,55	½-230	DN 50	C	BC	3 796 €
PTe 50-½Ø M DP	A079-050-½Ø-0½	5907533703864	84½Ø705½	0,75	½-230	DN 50	C	BC	4 020 €
PTe 50-½Ø M DP	A079-050-½Ø-0½	590753370387½	84½Ø705½	½½	½-230	DN 50	C	BC	4 248 €
PTe 50-200 M DP	A079-050-200-0½	5907533703888	84½Ø705½	½5	½-230	DN 50	C	BC	4 486 €
PTe 65-60 M DP	A079-065-060-0½	5907533703895	84½Ø705½	0,37	½-230	DN 65	C	BC	3 780 €
PTe 65-80 M DP	A079-065-080-0½	590753370390½	84½Ø705½	0,55	½-230	DN 65	C	BC	3 999 €
PTe 65-½20 M DP	A079-065-½20-0½	5907533703918	84½Ø705½	0,75	½-230	DN 65	C	BC	4 232 €
PTe 65-½Ø M DP	A079-065-½Ø-0½	5907533703925	84½Ø705½	½½	½-230	DN 65	C	BC	4 474 €
PTe 65-½Ø M DP	A079-065-½Ø-0½	5907533703932	84½Ø705½	½5	½-230	DN 65	C	BC	4 720 €
PTe 80-40 M DP PN6	A079-080-040-0½	5907533703949	84½Ø705½	0,25	½-230	DN 80	C	BC	3 760 €
PTe 80-40 M DP PN½Ø	A079-080-040-02	5907533703956	84½Ø705½	0,25	½-230	DN 80	C	BC	3 760 €
PTe 80-½20 M DP PN6	A079-080-½20-0½	5907533703963	84½Ø705½	½½	½-230	DN 80	C	BC	4 708 €
PTe 80-½20 M DP PN½Ø	A079-080-½20-02	5907533703970	84½Ø705½	½½	½-230	DN 80	C	BC	4 708 €
PTe 80-½Ø M DP PN6	A079-080-½Ø-0½	5907533703987	84½Ø705½	½5	½-230	DN 80	C	BC	4 966 €
PTe 80-½Ø M DP PN½Ø	A079-080-½Ø-02	5907533703994	84½Ø705½	½5	½-230	DN 80	C	BC	4 966 €
PTe ½Ø0-40 M DP PN6	A079-½Ø0-040-0½	5907533704007	84½Ø705½	0,25	½-230	DN ½Ø0	C	BC	3 964 €
PTe ½Ø0-40 M DP PN½Ø	A079-½Ø0-040-02	5907533704014	84½Ø705½	0,25	½-230	DN ½Ø0	C	BC	3 964 €
PTe ½Ø0-½20 M DP PN6	A079-½Ø0-½20-0½	590753370402½	84½Ø705½	½½	½-230	DN ½Ø0	C	BC	4 955 €
PTe ½Ø0-½20 M DP PN½Ø	A079-½Ø0-½20-02	5907533704038	84½Ø705½	½½	½-230	DN ½Ø0	C	BC	4 955 €
PTe ½Ø0-½Ø M DP PN6	A079-½Ø0-½Ø-0½	5907533704045	84½Ø705½	½5	½-230	DN ½Ø0	C	BC	5 227 €
PTe ½Ø0-½Ø M DP PN½Ø	A079-½Ø0-½Ø-02	5907533704052	84½Ø705½	½5	½-230	DN ½Ø0	C	BC	5 227 €



### PTe DP

#### POMPY LINIOWE TRÓJFAZOWE STEROWANE ELEKTRONICZNIE PRZETWORNIK RÓŻNICY CIŚNIEŃ, USZCZELNIENIE MECHANICZNE



Typ pompy	Numer katalogowy	Kod EAN	Kod CN	Silnik [kW]	Napięcie [V]	Przyłącza	Kategoria dostaw	Grupa rabatowa	Cena EUR
PTe 32-80 DP	A079-032-080-02	5907533704069	84127051/2	0,25	3-400	DN 32	C	BC	3 165 €
PTe 32-120 DP	A079-032-120-02	5907533704076	84127051/2	0,25	3-400	DN 32	C	BC	3 404 €
PTe 32-160 DP	A079-032-160-02	5907533704083	84127051/2	0,37	3-400	DN 32	C	BC	3 570 €
PTe 32-180 DP	A079-032-180-02	5907533704090	84127051/2	0,55	3-400	DN 32	C	BC	3 746 €
PTe 32-200 DP	A079-032-200-02	5907533704106	84127051/2	0,75	3-400	DN 32	C	BC	3 854 €
PTe 40-80 DP	A079-040-080-02	5907533704113	84127051/2	0,25	3-400	DN 40	C	BC	3 570 €
PTe 40-120 DP	A079-040-120-02	5907533704120	84127051/2	0,37	3-400	DN 40	C	BC	3 746 €
PTe 40-160 DP	A079-040-160-02	5907533704137	84127051/2	0,55	3-400	DN 40	C	BC	3 929 €
PTe 40-180 DP	A079-040-180-02	5907533704144	84127051/2	0,75	3-400	DN 40	C	BC	4 124 €
PTe 40-200 DP	A079-040-200-02	5907533704151/2	84127051/2	1/4 1/2	3-400	DN 40	C	BC	4 250 €
PTe 40-240 DP	A079-040-240-02	5907533704168	84127051/2	1/4 5	3-400	DN 40	C	BC	4 540 €
PTe 50-60 DP	A079-050-060-02	5907533704175	84127051/2	0,37	3-400	DN 50	C	BC	3 667 €
PTe 50-80 DP	A079-050-080-02	5907533704182	84127051/2	0,37	3-400	DN 50	C	BC	3 854 €
PTe 50-120 DP	A079-050-120-02	5907533704199	84127051/2	0,55	3-400	DN 50	C	BC	4 048 €
PTe 50-160 DP	A079-050-160-02	5907533704205	84127051/2	0,75	3-400	DN 50	C	BC	4 250 €
PTe 50-180 DP	A079-050-180-02	5907533704212	84127051/2	1/4 1/2	3-400	DN 50	C	BC	4 465 €
PTe 50-200 DP	A079-050-200-02	5907533704229	84127051/2	1/4 5	3-400	DN 50	C	BC	4 690 €
PTe 50-240 DP	A079-050-240-01/2	5907533704236	84127051/2	2,2	3-400	DN 50	C	BC	4 922 €
PTe 65-60 DP	A079-065-060-02	5907533704243	84127051/2	0,37	3-400	DN 65	C	BC	4 048 €
PTe 65-80 DP	A079-065-080-02	5907533704250	84127051/2	0,55	3-400	DN 65	C	BC	4 250 €
PTe 65-120 DP	A079-065-120-02	5907533704267	84127051/2	0,75	3-400	DN 65	C	BC	4 465 €
PTe 65-160 DP	A079-065-160-02	5907533704274	84127051/2	1/4 1/2	3-400	DN 65	C	BC	4 690 €
PTe 65-180 DP	A079-065-180-02	5907533704281/2	84127051/2	1/4 5	3-400	DN 65	C	BC	4 922 €
PTe 65-200 DP	A079-065-200-01/2	5907533704298	84127051/2	2,2	3-400	DN 65	C	BC	5 169 €
PTe 80-40 DP PN6	A079-080-040-03	5907533704304	84127051/2	0,25	3-400	DN 80	C	BC	4 048 €
PTe 80-40 DP PN1/2	A079-080-040-04	5907533704311/2	84127051/2	0,25	3-400	DN 80	C	BC	4 048 €
PTe 80-120 DP PN6	A079-080-120-03	5907533704328	84127051/2	1/4 1/2	3-400	DN 80	C	BC	4 922 €
PTe 80-120 DP PN1/2	A079-080-120-04	5907533704335	84127051/2	1/4 1/2	3-400	DN 80	C	BC	4 922 €
PTe 80-160 DP PN6	A079-080-160-03	5907533704342	84127051/2	1/4 5	3-400	DN 80	C	BC	5 169 €
PTe 80-160 DP PN1/2	A079-080-160-04	5907533704359	84127051/2	1/4 5	3-400	DN 80	C	BC	5 169 €
PTe 80-180 DP PN6	A079-080-180-01/2	5907533704366	84127051/2	2,2	3-400	DN 80	C	BC	5 430 €
PTe 80-180 DP PN1/2	A079-080-180-02	5907533704373	84127051/2	2,2	3-400	DN 80	C	BC	5 430 €
PTe 100-40 DP PN6	A079-100-040-03	5907533704380	84127051/2	0,25	3-400	DN 100	C	BC	4 250 €
PTe 100-40 DP PN1/2	A079-100-040-04	5907533704397	84127051/2	0,25	3-400	DN 100	C	BC	4 250 €
PTe 100-120 DP PN6	A079-100-120-03	5907533704403	84127051/2	1/4 1/2	3-400	DN 100	C	BC	5 169 €
PTe 100-120 DP PN1/2	A079-100-120-04	5907533704410	84127051/2	1/4 1/2	3-400	DN 100	C	BC	5 169 €
PTe 100-160 DP PN6	A079-100-160-03	5907533704427	84127051/2	1/4 5	3-400	DN 100	C	BC	5 430 €
PTe 100-160 DP PN1/2	A079-100-160-04	5907533704434	84127051/2	1/4 5	3-400	DN 100	C	BC	5 430 €
PTe 100-180 DP PN6	A079-100-180-01/2	5907533704441/2	84127051/2	2,2	3-400	DN 100	C	BC	5 701 €
PTe 100-180 DP PN1/2	A079-100-180-02	5907533704458	84127051/2	2,2	3-400	DN 100	C	BC	5 701 €

## PTe M

POMPY LINIOWE JEDNOFAZOWE STEROWANE ELEKTRONICZNIE  
USZCZELNIENIE MECHANICZNE

Typ pompy	Numer katalogowy	Kod EAN	Kod CN	Silnik [kW]	Napięcie [V]	Przyłącza	Kategoria dostaw	Grupa rabatowa	Cena EUR
PTe 32-80 M	A079-032-080-03	5907533704465	84127051/2	0,25	1/2-230	DN 32	C	BC	1 940 €
PTe 32-120 M	A079-032-120-03	5907533704472	84127051/2	0,25	1/2-230	DN 32	C	BC	2 177 €
PTe 32-150 M	A079-032-150-03	5907533704489	84127051/2	0,37	1/2-230	DN 32	C	BC	2 364 €
PTe 32-180 M	A079-032-180-03	5907533704496	84127051/2	0,55	1/2-230	DN 32	C	BC	2 557 €
PTe 32-200 M	A079-032-200-03	5907533704502	84127051/2	0,75	1/2-230	DN 32	C	BC	2 685 €
PTe 40-80 M	A079-040-080-03	5907533704519	84127051/2	0,25	1/2-230	DN 40	C	BC	2 343 €
PTe 40-120 M	A079-040-120-03	5907533704526	84127051/2	0,37	1/2-230	DN 40	C	BC	2 539 €
PTe 40-150 M	A079-040-150-03	5907533704533	84127051/2	0,55	1/2-230	DN 40	C	BC	2 741 €
PTe 40-180 M	A079-040-180-03	5907533704540	84127051/2	0,75	1/2-230	DN 40	C	BC	2 956 €
PTe 40-200 M	A079-040-200-03	5907533704557	84127051/2	1/4	1/2-230	DN 40	C	BC	3 098 €
PTe 40-240 M	A079-040-240-03	5907533704564	84127051/2	1/5	1/2-230	DN 40	C	BC	3 401 €
PTe 50-60 M	A079-050-060-03	5907533704571/2	84127051/2	0,37	1/2-230	DN 40	C	BC	2 461 €
PTe 50-80 M	A079-050-080-03	5907533704588	84127051/2	0,37	1/2-230	DN 40	C	BC	2 647 €
PTe 50-120 M	A079-050-120-03	5907533704595	84127051/2	0,55	1/2-230	DN 50	C	BC	2 858 €
PTe 50-150 M	A079-050-150-03	5907533704601/2	84127051/2	0,75	1/2-230	DN 50	C	BC	3 082 €
PTe 50-180 M	A079-050-180-03	5907533704618	84127051/2	1/4	1/2-230	DN 50	C	BC	3 309 €
PTe 50-200 M	A079-050-200-03	5907533704625	84127051/2	1/5	1/2-230	DN 50	C	BC	3 548 €
PTe 65-60 M	A079-065-060-03	5907533704632	84127051/2	0,37	1/2-230	DN 65	C	BC	2 842 €
PTe 65-80 M	A079-065-080-03	5907533704649	84127051/2	0,55	1/2-230	DN 65	C	BC	3 061 €
PTe 65-120 M	A079-065-120-03	5907533704656	84127051/2	0,75	1/2-230	DN 65	C	BC	3 296 €
PTe 65-150 M	A079-065-150-03	5907533704663	84127051/2	1/4	1/2-230	DN 65	C	BC	3 534 €
PTe 65-180 M	A079-065-180-03	5907533704670	84127051/2	1/5	1/2-230	DN 65	C	BC	3 784 €
PTe 80-40 M PN6	A079-080-040-05	5907533704687	84127051/2	0,25	1/2-230	DN 80	C	BC	2 821 €
PTe 80-40 M PN10	A079-080-040-06	5907533704694	84127051/2	0,25	1/2-230	DN 80	C	BC	2 821 €
PTe 80-120 M PN6	A079-080-120-05	5907533704700	84127051/2	1/4	1/2-230	DN 80	C	BC	3 768 €
PTe 80-120 M PN10	A079-080-120-06	5907533704717	84127051/2	1/4	1/2-230	DN 80	C	BC	3 768 €
PTe 80-150 M PN6	A079-080-150-05	5907533704724	84127051/2	1/5	1/2-230	DN 80	C	BC	4 031 €
PTe 80-150 M PN10	A079-080-150-06	5907533704731/2	84127051/2	1/5	1/2-230	DN 80	C	BC	4 031 €
PTe 100-40 M PN6	A079-100-040-05	5907533704748	84127051/2	0,25	1/2-230	DN 100	C	BC	3 025 €
PTe 100-40 M PN10	A079-100-040-06	5907533704755	84127051/2	0,25	1/2-230	DN 100	C	BC	3 025 €
PTe 100-120 M PN6	A079-100-120-05	5907533704762	84127051/2	1/4	1/2-230	DN 100	C	BC	4 015 €
PTe 100-120 M PN10	A079-100-120-06	5907533704779	84127051/2	1/4	1/2-230	DN 100	C	BC	4 015 €
PTe 100-150 M PN6	A079-100-150-05	5907533704786	84127051/2	1/5	1/2-230	DN 100	C	BC	4 288 €
PTe 100-150 M PN10	A079-100-150-06	5907533704793	84127051/2	1/5	1/2-230	DN 100	C	BC	4 288 €

### PTe

#### POMPY LINIOWE TRÓJFAZOWE STEROWANE ELEKTRONICZNIE USZCZELNIENIE MECHANICZNE



Typ pompy	Numer katalogowy	Kod EAN	Kod CN	Silnik [kW]	Napięcie [V]	Przyłącza	Kategoria dostaw	Grupa rabatowa	Cena EUR
PTe 32-80	A079-032-080-04	5907533704809	84137051/2	0,25	3-400	DN 32	C	BC	2 229 €
PTe 32-1/20	A079-032-1/20-04	5907533704816	84137051/2	0,25	3-400	DN 32	C	BC	2 465 €
PTe 32-1/50	A079-032-1/50-04	5907533704823	84137051/2	0,37	3-400	DN 32	C	BC	2 631 €
PTe 32-1/80	A079-032-1/80-04	5907533704830	84137051/2	0,55	3-400	DN 32	C	BC	2 807 €
PTe 32-200	A079-032-200-04	5907533704847	84137051/2	0,75	3-400	DN 32	C	BC	2 916 €
PTe 40-80	A079-040-080-04	5907533704854	84137051/2	0,25	3-400	DN 40	C	BC	2 631 €
PTe 40-1/20	A079-040-1/20-04	5907533704861/2	84137051/2	0,37	3-400	DN 40	C	BC	2 807 €
PTe 40-1/50	A079-040-1/50-04	5907533704878	84137051/2	0,55	3-400	DN 40	C	BC	2 992 €
PTe 40-1/80	A079-040-1/80-04	5907533704885	84137051/2	0,75	3-400	DN 40	C	BC	3 188 €
PTe 40-200	A079-040-200-04	5907533704892	84137051/2	1/2	3-400	DN 40	C	BC	3 314 €
PTe 40-240	A079-040-240-04	5907533704908	84137051/2	1/5	3-400	DN 40	C	BC	3 602 €
PTe 50-60	A079-050-060-04	5907533704915	84137051/2	0,37	3-400	DN 50	C	BC	2 730 €
PTe 50-80	A079-050-080-04	5907533704922	84137051/2	0,37	3-400	DN 50	C	BC	2 916 €
PTe 50-1/20	A079-050-1/20-04	5907533704939	84137051/2	0,55	3-400	DN 50	C	BC	3 109 €
PTe 50-1/50	A079-050-1/50-04	5907533704946	84137051/2	0,75	3-400	DN 50	C	BC	3 314 €
PTe 50-1/80	A079-050-1/80-04	5907533704953	84137051/2	1/2	3-400	DN 50	C	BC	3 525 €
PTe 50-200	A079-050-200-04	5907533704960	84137051/2	1/5	3-400	DN 50	C	BC	3 751 €
PTe 50-240	A079-050-240-02	5907533704977	84137051/2	2,2	3-400	DN 50	C	BC	3 984 €
PTe 65-60	A079-065-060-04	5907533704984	84137051/2	0,37	3-400	DN 65	C	BC	3 109 €
PTe 65-80	A079-065-080-04	5907533704991/2	84137051/2	0,55	3-400	DN 65	C	BC	3 314 €
PTe 65-1/20	A079-065-1/20-04	5907533705004	84137051/2	0,75	3-400	DN 65	C	BC	3 525 €
PTe 65-1/50	A079-065-1/50-04	5907533705011/2	84137051/2	1/2	3-400	DN 65	C	BC	3 751 €
PTe 65-1/80	A079-065-1/80-04	5907533705028	84137051/2	1/5	3-400	DN 65	C	BC	3 984 €
PTe 65-200	A079-065-200-02	5907533705035	84137051/2	2,2	3-400	DN 65	C	BC	4 231 €
PTe 80-40 PN6	A079-080-040-07	5907533705042	84137051/2	0,25	3-400	DN 80	C	BC	3 109 €
PTe 80-40 PN1/2	A079-080-040-08	5907533705059	84137051/2	0,25	3-400	DN 80	C	BC	3 109 €
PTe 80-1/20 PN6	A079-080-1/20-07	5907533705066	84137051/2	1/2	3-400	DN 80	C	BC	3 984 €
PTe 80-1/20 PN1/2	A079-080-1/20-08	5907533705073	84137051/2	1/2	3-400	DN 80	C	BC	3 984 €
PTe 80-1/50 PN6	A079-080-1/50-07	5907533705080	84137051/2	1/5	3-400	DN 80	C	BC	4 231 €
PTe 80-1/50 PN1/2	A079-080-1/50-08	5907533705097	84137051/2	1/5	3-400	DN 80	C	BC	4 231 €
PTe 80-1/80 PN6	A079-080-1/80-03	5907533705103	84137051/2	2,2	3-400	DN 80	C	BC	4 491 €
PTe 80-1/80 PN1/2	A079-080-1/80-04	5907533705110	84137051/2	2,2	3-400	DN 80	C	BC	4 491 €
PTe 100-40 PN6	A079-100-040-07	5907533705127	84137051/2	0,25	3-400	DN 100	C	BC	3 314 €
PTe 100-40 PN1/2	A079-100-040-08	5907533705134	84137051/2	0,25	3-400	DN 100	C	BC	3 314 €
PTe 100-1/20 PN6	A079-100-1/20-07	5907533705141/2	84137051/2	1/2	3-400	DN 100	C	BC	4 231 €
PTe 100-1/20 PN1/2	A079-100-1/20-08	5907533705158	84137051/2	1/2	3-400	DN 100	C	BC	4 231 €
PTe 100-1/50 PN6	A079-100-1/50-07	5907533705165	84137051/2	1/5	3-400	DN 100	C	BC	4 491 €
PTe 100-1/50 PN1/2	A079-100-1/50-08	5907533705172	84137051/2	1/5	3-400	DN 100	C	BC	4 491 €
PTe 100-1/80 PN6	A079-100-1/80-03	5907533705189	84137051/2	2,2	3-400	DN 100	C	BC	4 765 €
PTe 100-1/80 PN1/2	A079-100-1/80-04	5907533705196	84137051/2	2,2	3-400	DN 100	C	BC	4 765 €

## PT1

POMPY LINIOWE STANDARDOWE  
n=1450min<sup>-1</sup>, USZCZELNIENIE MECHANICZNE



Typ pompy	Numer katalogowy	Kod EAN	Kod CN	Silnik [kW]	Napięcie [V]	Przyłącza	Kategoria dostaw	Grupa rabatowa	Cena EUR
<b>CENY NA ZAPYTANIE</b>									

## PT2

POMPY LINIOWE STANDARDOWE  
n=2900min<sup>-1</sup>, USZCZELNIENIE MECHANICZNE



Typ pompy	Numer katalogowy	Kod EAN	Kod CN	Silnik [kW]	Napięcie [V]	Przyłącza	Kategoria dostaw	Grupa rabatowa	Cena EUR
<b>CENY NA ZAPYTANIE</b>									

## PTW1

POMPY LINIOWE STANDARDOWE DLA WODY PITNEJ  
n=1450min<sup>-1</sup>, USZCZELNIENIE MECHANICZNE



Typ pompy	Numer katalogowy	Kod EAN	Kod CN	Silnik [kW]	Napięcie [V]	Przyłącza	Kategoria dostaw	Grupa rabatowa	Cena EUR
<b>CENY NA ZAPYTANIE</b>									

## PTW2

POMPY LINIOWE STANDARDOWE DLA WODY PITNEJ  
n=2900min<sup>-1</sup>, USZCZELNIENIE MECHANICZNE



Typ pompy	Numer katalogowy	Kod EAN	Kod CN	Silnik [kW]	Napięcie [V]	Przyłącza	Kategoria dostaw	Grupa rabatowa	Cena EUR
<b>CENY NA ZAPYTANIE</b>									

## mPML1

POMPY LINIOWE STANDARDOWE DLA WODY PITNEJ  
n=1450min<sup>-1</sup>, USZCZELNIENIE MECHANICZNE



Typ pompy	Numer katalogowy	Kod EAN	Kod CN	Silnik [kW]	Napięcie [V]	Przyłącza	Kategoria dostaw	Grupa rabatowa	Cena PLN
<b>CENY NA ZAPYTANIE</b>									

## mPML2

POMPY LINIOWE STANDARDOWE DLA WODY PITNEJ  
n=2900min<sup>-1</sup>, USZCZELNIENIE MECHANICZNE



Typ pompy	Numer katalogowy	Kod EAN	Kod CN	Silnik [kW]	Napięcie [V]	Przyłącza	Kategoria dostaw	Grupa rabatowa	Cena PLN
<b>CENY NA ZAPYTANIE</b>									

### W-PASS

#### ZESTAWY RÓŻNICOWO-POMPOWE



Typ zestawu	Numer katalogowy	Kod EAN	Kod CN	Kategoria dostaw	Grupa rabatowa	Cena PLN
W-PASS 32ePCO 25/40-70Z	A/46-032-067-257-03	59075337/Ø325	84/Ø7030	B½	BT	CENY NA ZAPYTANIE
W-PASS 32ePCO 25/40-70Z TM	A/46-032-067-257-04	59075337/Ø332	84/Ø7030	B½	BT	
W-PASS 32PCOw 25/4Z	A/46-032-07½254-05	59075337/Ø353	84/Ø7030	B½	BT	
W-PASS 32PCOw 25/4Z TM	A/46-032-07½254-06	59075337/Ø360	84/Ø7030	B½	BT	
W-PASS 32PCOw 25/6Z	A/46-032-07½256-05	59075337/Ø223	84/Ø7030	B½	BT	
W-PASS 32PCOw 25/6Z TM	A/46-032-07½256-06	59075337/Ø377	84/Ø7030	B½	BT	

### W-BLOCK

#### GRUPY POMPOWE



Typ grupy	Numer katalogowy	Kod EAN	Kod CN	Kategoria dostaw	Grupa rabatowa	Cena PLN
W-BLOCK ePCO 25/40-70Z	A/49-025-067-257-04	59075337/Ø204	84/Ø7030	B½	BT	CENY NA ZAPYTANIE
W-BLOCK ePCO 25/40-70Z T	A/49-025-067-257-05	59075337/Ø2½	84/Ø7030	B½	BT	
W-BLOCK PCOw 25/4Z	A/49-025-07½254-04	59075337/Ø230	84/Ø7030	B½	BT	
W-BLOCK PCOw 25/4Z T	A/49-025-07½254-05	59075337/Ø247	84/Ø7030	B½	BT	
W-BLOCK PCOw 25/6Z	A/49-025-07½256-04	59075337/Ø254	84/Ø7030	B½	BT	
W-BLOCK PCOw 25/6Z T	A/49-025-07½256-05	59075337/Ø26½	84/Ø7030	B½	BT	

### GrB

#### GRUPY BEZPIECZEŃSTWA

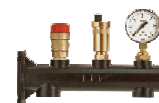

Typ grupy	Numer katalogowy	Kod EAN	Kod CN	Kategoria dostaw	Grupa rabatowa	Cena PLN
GrB - co	A/47-06-02	5907533700870	848/4090	B½	BT	CENY NA ZAPYTANIE
GrB - cwu	A/47-06-03	5907533700887	848/4090	B½	BT	

### W-MOD

#### MODUŁY MIESZAJĄCO-POMPOWE



Typ modułu	Numer katalogowy	Kod EAN	Kod CN	Kategoria dostaw	Grupa rabatowa	Cena PLN
W-MOD 25-45 ePCO 25/40-70ZK	A/50-025-067-257-0½	59075337/Ø278	84/Ø7030	B½	BT	CENY NA ZAPYTANIE
W-MOD 25-45 PCOw 25/4ZK	A/50-025-07½254-0½	59075337/Ø285	84/Ø7030	B½	BT	
W-MOD 25-45 PCOw 25/6ZK	A/50-025-07½256-0½	59075337/Ø292	84/Ø7030	B½	BT	

## AKCESORIA

Typ produktu	Numer katalogowy	Kod EAN	Kod CN	Kategoria dostaw	Grupa rabatowa	Cena EUR	Cena PLN
Przylącze kołnierzowe z gw. zewn. G $\frac{1}{2}$ TZ $\frac{1}{4}$ "	DK0 $\frac{1}{4}$ -025-04	5907533705264	7307 $\frac{1}{4}$ 0000	B	BA		59 zł
Przylącze gwintowane PG-3/4" czarne	DP052-020-03	590753370527 $\frac{1}{2}$	7307 $\frac{1}{4}$ 9000	A	BA		43 zł
Przylącze gwintowane PG- $\frac{1}{2}$ " czarne	DP052-025-03	5907533705288	7307 $\frac{1}{4}$ 9000	A	BA		46 zł
Przylącze gwintowane PG- $\frac{1}{2}$ " $\frac{1}{4}$ " czarne	DP052-032-03	5907533705295	7307 $\frac{1}{4}$ 9000	A	BA		73 zł
Przylącze gwintowane PG- $\frac{1}{2}$ " brąz	DP052-025-06	590753370530 $\frac{1}{2}$	74 $\frac{1}{2}$ 200000	A	BA		200 zł
Przylącze gwintowane PG- $\frac{1}{2}$ " $\frac{1}{4}$ " brąz	DP052-032-06	590753370530 $\frac{1}{2}$	74 $\frac{1}{2}$ 200000	A	BA		228 zł
Przylącze kołnierzowe PK-32A	DK0 $\frac{1}{2}$ -032-0 $\frac{1}{2}$	5907533705325	73079 $\frac{1}{4}$ 090	B	BA		104 zł
Przylącze kołnierzowe PK-40A	DK0 $\frac{1}{2}$ -040-0 $\frac{1}{2}$	5907533705332	73079 $\frac{1}{4}$ 090	B	BA		105 zł
Przylącze kołnierzowe PK-50A	DK0 $\frac{1}{2}$ -050-0 $\frac{1}{2}$	5907533705349	73079 $\frac{1}{4}$ 090	B	BA		150 zł
Przylącze kołnierzowe PK-65A	DK0 $\frac{1}{2}$ -065-0 $\frac{1}{2}$	5907533705356	73079 $\frac{1}{4}$ 090	B	BA		186 zł
Przylącze kołnierzowe PK-80A	DK0 $\frac{1}{2}$ -080-0 $\frac{1}{2}$	5907533705363	73079 $\frac{1}{4}$ 090	B	BA		220 zł
Przylącze kołnierzowe PK- $\frac{1}{4}$ 00A	DK0 $\frac{1}{2}$ - $\frac{1}{4}$ 00-0 $\frac{1}{2}$	5907533705370	73079 $\frac{1}{4}$ 090	B	BA		314 zł
Przylącze kołnierzowe PK- $\frac{1}{2}$ 5A	DK0 $\frac{1}{2}$ - $\frac{1}{2}$ 5-0 $\frac{1}{2}$	5907533705387	73079 $\frac{1}{4}$ 090	B	BA		346 zł
Przylącze kołnierzowe PK- $\frac{1}{2}$ 0A	DK0 $\frac{1}{2}$ - $\frac{1}{2}$ 0-0 $\frac{1}{2}$	5907533705394	73079 $\frac{1}{4}$ 090	B	BA		433 zł
Przylącze kołnierzowe PK-200A	DK0 $\frac{1}{2}$ -200-0 $\frac{1}{2}$	5907533705400	73079 $\frac{1}{4}$ 090	B	BA		831 zł
Przylącze kołnierzowe PK-32B	DK0 $\frac{1}{2}$ -032-03	5907533705417	73079 $\frac{1}{4}$ 090	B	BA		121 zł
Przylącze kołnierzowe PK-40B	DK0 $\frac{1}{2}$ -040-02	5907533705424	73079 $\frac{1}{4}$ 090	B	BA		135 zł
Przylącze kołnierzowe PK-50B	DK0 $\frac{1}{2}$ -050-02	590753370543 $\frac{1}{2}$	73079 $\frac{1}{4}$ 090	B	BA		159 zł
Przylącze kołnierzowe PK-65B	DK0 $\frac{1}{2}$ -065-02	5907533705448	73079 $\frac{1}{4}$ 090	B	BA		220 zł
Przylącze kołnierzowe PK-80B	DK0 $\frac{1}{2}$ -080-02	5907533705455	73079 $\frac{1}{4}$ 090	B	BA		263 zł
Przylącze kołnierzowe PK- $\frac{1}{4}$ 0B	DK0 $\frac{1}{2}$ - $\frac{1}{4}$ 0-02	5907533705462	73079 $\frac{1}{4}$ 090	B	BA		363 zł
Przylącze kołnierzowe PK- $\frac{1}{2}$ 5B	DK0 $\frac{1}{2}$ - $\frac{1}{2}$ 5-02	5907533705479	73079 $\frac{1}{4}$ 090	B	BA		481 zł
Przylącze kołnierzowe PK- $\frac{1}{2}$ 0B	DK0 $\frac{1}{2}$ - $\frac{1}{2}$ 0-02	5907533705486	73079 $\frac{1}{4}$ 090	B	BA		564 zł
Przylącze kołnierzowe PK-200B	DK0 $\frac{1}{2}$ -200-02	5907533705493	73079 $\frac{1}{4}$ 090	B	BA		858 zł
Moduł MI 30 $\frac{1}{2}$	DM048-30 $\frac{1}{2}$ 0 $\frac{1}{2}$	5907533705509	8534009000	B	BA	236 €	



### PML1

POMPY LINIOWE STANDARDOWE  
n=1400min<sup>-1</sup>, USZCZELNIENIE MECHANICZNE



Typ pompy	Numer katalogowy	Kod EAN	Kod CN	Silnik [kW]	Napięcie [V]	Przyłącza	Kategoria dostaw	Grupa rabatowa	Cena PLN
PML1/40/1/00	A120-040-100-06	5907533718387	84137051/2	0,12	3~230/400	DN 40	B1/2	BZ	3 282 zł
PML1/40/1/10	A120-040-110-05	5907533718394	84137051/2	0,12	3~230/400	DN 40	B1/2	BZ	3 282 zł
PML1/40/1/20	A120-040-120-08	5907533718400	84137051/2	0,18	3~230/400	DN 40	B1/2	BZ	3 349 zł
PML1/40/1/40	A120-040-140-07	5907533718417	84137051/2	0,25	3~230/400	DN 40	B1/2	BZ	3 793 zł
PML1/40/1/60	A120-040-160-08	5907533718424	84137051/2	0,25	3~230/400	DN 40	B1/2	BZ	3 793 zł
PML1/40/1/80	A120-040-180-07	5907533718431	84137051/2	0,37	3~230/400	DN 40	B1/2	BZ	3 947 zł
PML1/50/1/10	A120-050-110-03	5907533718448	84137051/2	0,18	3~230/400	DN 50	B1/2	BZ	3 613 zł
PML1/50/1/20	A120-050-120-04	5907533718455	84137051/2	0,18	3~230/400	DN 50	B1/2	BZ	3 613 zł
PML1/50/1/30	A120-050-130-04	5907533718462	84137051/2	0,25	3~230/400	DN 50	B1/2	BZ	4 210 zł
PML1/50/1/40	A120-050-140-05	5907533718479	84137051/2	0,25	3~230/400	DN 50	B1/2	BZ	4 210 zł
PML1/50/1/60	A120-050-160-04	5907533718486	84137051/2	0,37	3~230/400	DN 50	B1/2	BZ	4 376 zł
PML1/50/1/80	A120-050-180-08	5907533718493	84137051/2	0,37	3~230/400	DN 50	B1/2	BZ	4 376 zł
PML1/50/1/100	A120-050-110-05	5907533718509	84137051/2	0,55	3~230/400	DN 50	B1/2	BZ	4 953 zł
PML1/50/1/120	A120-050-120-07	5907533718516	84137051/2	0,55	3~230/400	DN 50	B1/2	BZ	4 953 zł
PML1/50/1/140	A120-050-140-04	5907533705653	84137051/2	0,75	3~230/400	DN 50	B1/2	BZ	5 684 zł
PML1/50/200	A120-050-200-09	5907533705660	84137051/2	0,75	3~230/400	DN 50	B1/2	BZ	5 684 zł
PML1/65/1/10	A120-065-110-03	5907533718523	84137051/2	0,18	3~230/400	DN 65	B1/2	BZ	3 828 zł
PML1/65/1/10	A120-065-110-03	5907533718530	84137051/2	0,25	3~230/400	DN 65	B1/2	BZ	4 132 zł
PML1/65/1/20	A120-065-120-03	5907533718547	84137051/2	0,25	3~230/400	DN 65	B1/2	BZ	4 132 zł
PML1/65/1/20	A120-065-120-04	5907533718568	84137051/2	0,37	3~230/400	DN 65	B1/2	BZ	4 297 zł
PML1/65/1/40	A120-065-140-04	5907533718554	84137051/2	0,55	3~230/400	DN 65	B1/2	BZ	4 862 zł
PML1/65/1/60	A120-065-160-05	5907533718561	84137051/2	0,55	3~230/400	DN 65	B1/2	BZ	4 862 zł
PML1/65/1/80	A120-065-180-04	5907533705721	84137051/2	0,75	3~230/400	DN 65	B1/2	BZ	5 581 zł
PML1/65/1/100	A120-065-110-06	5907533705738	84137051/2	1,1	3~230/400	DN 65	B1/2	BZ	7 620 zł
PML1/65/1/120	A120-065-120-04	5907533705745	84137051/2	1,1	3~230/400	DN 65	B1/2	BZ	7 620 zł
PML1/65/1/140	A120-065-140-04	5907533705752	84137051/2	1,1	3~230/400	DN 65	B1/2	BZ	7 620 zł
PML1/65/200	A120-065-200-08	5907533705769	84137051/2	1,5	3~400	DN 65	B1/2	BZ	8 009 zł
PML1/80/1/20	A120-080-120-04	5907533705776	84137051/2	0,75	3~230/400	DN 80	B1/2	BZ	6 400 zł
PML1/80/1/40	A120-080-140-04	5907533718698	84137051/2	0,75	3~230/400	DN 80	B1/2	BZ	6 400 zł
PML1/80/1/40	A120-080-140-03	5907533705783	84137051/2	1,1	3~230/400	DN 80	B1/2	BZ	7 800 zł
PML1/80/1/60	A120-080-160-04	5907533705790	84137051/2	1,1	3~230/400	DN 80	B1/2	BZ	7 800 zł
PML1/80/1/60	A120-080-160-03	5907533705806	84137051/2	1,5	3~400	DN 80	B1/2	BZ	8 195 zł
PML1/80/1/70	A120-080-170-03	5907533705813	84137051/2	1,5	3~400	DN 80	B1/2	BZ	8 843 zł
PML1/80/1/80	A120-080-180-06	5907533705820	84137051/2	1,5	3~400	DN 80	B1/2	BZ	8 843 zł
PML1/80/1/80	A120-080-180-08	5907533718704	84137051/2	2,2	3~400	DN 80	B1/2	BZ	9 818 zł
PML1/80/1/90	A120-080-190-03	5907533705837	84137051/2	2,2	3~400	DN 80	B1/2	BZ	9 818 zł
PML1/80/200	A120-080-200-05	5907533705844	84137051/2	2,2	3~400	DN 80	B1/2	BZ	9 818 zł
PML1/100/1/40	A120-100-140-03	5907533705851	84137051/2	1,1	3~230/400	DN 100	B1/2	BZ	8 723 zł
PML1/100/1/60	A120-100-160-03	5907533705868	84137051/2	1,1	3~230/400	DN 100	B1/2	BZ	8 723 zł
PML1/100/1/60	A120-100-160-06	5907533705875	84137051/2	1,5	3~400	DN 100	B1/2	BZ	9 165 zł
PML1/100/1/70	A120-100-170-03	5907533705882	84137051/2	2,2	3~400	DN 100	B1/2	BZ	10 978 zł
PML1/100/1/80	A120-100-180-04	5907533705899	84137051/2	2,2	3~400	DN 100	B1/2	BZ	10 978 zł
PML1/100/1/90	A120-100-190-06	5907533705905	84137051/2	3,0	3~400	DN 100	B1/2	BZ	11 525 zł
PML1/100/200	A120-100-200-05	5907533705912	84137051/2	3,0	3~400	DN 100	B1/2	BZ	11 525 zł
PML1/100/200	A120-100-200-08	5907533718711	84137051/2	4,0	3~400	DN 100	B1/2	BZ	12 217 zł

# PML2

**POMPY LINIOWE STANDARDOWE**  
 n=2900min<sup>-1</sup>, USZCZELNIENIE MECHANICZNE



Typ pompy	Numer katalogowy	Kod EAN	Kod CN	Silnik [kW]	Napięcie [V]	Przyłącza	Kategoria dostaw	Grupa rabatowa	Cena PLN
PML2 40/90	A121/040-090-1/2	5907533718578	84127051/2	0,37	3-230/400	DN 40	B1/2	BZ	4 144 zł
PML2 40/100	A121/040-100-07	5907533718585	84127051/2	0,55	3-230/400	DN 40	B1/2	BZ	4 351 zł
PML2 40/110	A121/040-110-1/2	5907533705943	84127051/2	0,75	3-230/400	DN 40	B1/2	BZ	5 063 zł
PML2 40/120	A121/040-120-07	5907533705950	84127051/2	1/2	3-230/400	DN 40	B1/2	BZ	5 369 zł
PML2 40/130	A121/040-130-07	5907533705967	84127051/2	1/2	3-230/400	DN 40	B1/2	BZ	5 578 zł
PML2 40/140	A121/040-140-06	5907533705974	84127051/2	1/5	3-400	DN 40	B1/2	BZ	6 850 zł
PML2 40/140	A121/040-140-08	5907533719728	84127051/2	2,2	3-400	DN 40	B1/2	BZ	7 129 zł
PML2 40/150	A121/040-150-1/4	5907533705981/2	84127051/2	1/5	3-400	DN 40	B1/2	BZ	6 850 zł
PML2 40/150	A121/040-150-1/6	5907533719735	84127051/2	2,2	3-400	DN 40	B1/2	BZ	7 129 zł
PML2 40/160	A121/040-160-1/2	5907533705998	84127051/2	2,2	3-400	DN 40	B1/2	BZ	7 129 zł
PML2 50/90	A121/050-090-03	5907533718592	84127051/2	0,55	3-230/400	DN 50	B1/2	BZ	4 439 zł
PML2 50/100	A121/050-100-07	5907533706018	84127051/2	0,75	3-230/400	DN 50	B1/2	BZ	5 163 zł
PML2 50/110	A121/050-110-05	5907533706025	84127051/2	1/2	3-230/400	DN 50	B1/2	BZ	5 472 zł
PML2 50/115	A121/050-115-0-1/2	5907533719742	84127051/2	1/2	3-230/400	DN 50	B1/2	BZ	5 472 zł
PML2 50/120	A121/050-120-09	5907533706032	84127051/2	1/2	3-230/400	DN 50	B1/2	BZ	5 472 zł
PML2 50/130	A121/050-130-05	5907533706049	84127051/2	1/5	3-400	DN 50	B1/2	BZ	6 985 zł
PML2 50/130	A121/050-130-06	5907533719759	84127051/2	2,2	3-400	DN 50	B1/2	BZ	7 269 zł
PML2 50/140	A121/050-140-06	5907533706056	84127051/2	2,2	3-400	DN 50	B1/2	BZ	7 269 zł
PML2 50/150	A121/050-150-1/2	5907533706063	84127051/2	2,2	3-400	DN 50	B1/2	BZ	7 269 zł
PML2 50/160	A121/050-160-1/2	5907533706070	84127051/2	3,0	3-400	DN 50	B1/2	BZ	8 319 zł
PML2 50/170	A121/050-170-09	5907533706087	84127051/2	4,0	3-400	DN 50	B1/2	BZ	9 666 zł
PML2 50/180	A121/050-180-07	5907533706094	84127051/2	5,5	3-400/690	DN 50	B1/2	BZ	11 987 zł
PML2 50/190	A121/050-190-05	5907533706100	84127051/2	5,5	3-400/690	DN 50	B1/2	BZ	11 987 zł
PML2 50/200	A121/050-200-07	5907533706117	84127051/2	5,5	3-400/690	DN 50	B1/2	BZ	11 987 zł
PML2 50/200	A121/050-200-1/2	5907533719766	84127051/2	7,5	3-400/690	DN 50	B1/2	BZ	13 186 zł
PML2 65/100	A121/065-100-05	5907533706124	84127051/2	1/2	3-230/400	DN 65	B1/2	BZ	6 010 zł
PML2 65/110	A121/065-110-1/2	5907533719773	84127051/2	1/5	3-400	DN 65	B1/2	BZ	7 383 zł
PML2 65/110	A121/065-110-07	5907533706131/2	84127051/2	1/5	3-400	DN 65	B1/2	BZ	7 383 zł
PML2 65/110	A121/065-110-09	5907533719780	84127051/2	2,2	3-400	DN 65	B1/2	BZ	7 684 zł
PML2 65/120	A121/065-120-05	5907533706148	84127051/2	2,2	3-400	DN 65	B1/2	BZ	7 684 zł
PML2 65/130	A121/065-130-07	5907533706155	84127051/2	3,0	3-400	DN 65	B1/2	BZ	9 136 zł
PML2 65/140	A121/065-140-08	5907533706162	84127051/2	4,0	3-400	DN 65	B1/2	BZ	10 217 zł
PML2 65/150	A121/065-150-06	5907533706179	84127051/2	5,5	3-400/690	DN 65	B1/2	BZ	12 666 zł
PML2 65/160	A121/065-160-1/2	5907533706186	84127051/2	5,5	3-400/690	DN 65	B1/2	BZ	12 666 zł
PML2 65/170	A121/065-170-09	5907533719797	84127051/2	5,5	3-400/690	DN 65	C	BZ	13 205 zł
PML2 65/170	A121/065-170-05	5907533706193	84127051/2	7,5	3-400/690	DN 65	C	BZ	14 526 zł
PML2 65/180	A121/065-180-06	5907533719803	84127051/2	7,5	3-400/690	DN 65	C	BZ	14 526 zł
PML2 65/180	A121/065-180-03	5907533706209	84127051/2	1/40	3-400/690	DN 65	C	BZ	CENY NA ZAPYTANIE
PML2 65/190	A121/065-190-03	5907533706216	84127051/2	1/40	3-400/690	DN 65	C	BZ	CENY NA ZAPYTANIE
PML2 65/200	A121/065-200-08	5907533706223	84127051/2	1/40	3-400/690	DN 65	C	BZ	CENY NA ZAPYTANIE
PML2 80/130	A121/080-130-07	5907533706230	84127051/2	5,5	3-400/690	DN 80	B1/2	BZ	13 661 zł
PML2 80/140	A121/080-140-03	5907533706247	84127051/2	7,5	3-400/690	DN 80	B1/2	BZ	15 078 zł
PML2 80/150	A121/080-150-05	5907533706254	84127051/2	7,5	3-400/690	DN 80	B1/2	BZ	15 078 zł
PML2 80/160	A121/080-160-08	5907533719810	84127051/2	1/40	3-400/690	DN 80	B1/2	BZ	CENY NA ZAPYTANIE
PML2 80/160	A121/080-160-05	5907533706261/2	84127051/2	1/40	3-400/690	DN 80	C	BZ	CENY NA ZAPYTANIE
PML2 80/170	A121/080-170-03	5907533706278	84127051/2	1/40	3-400/690	DN 80	C	BZ	CENY NA ZAPYTANIE
PML2 80/180	A121/080-180-04	5907533706285	84127051/2	1/40	3-400/690	DN 80	C	BZ	CENY NA ZAPYTANIE
PML2 80/180	A121/080-180-08	5907533719827	84127051/2	1/5,0	3-400/690	DN 80	C	BZ	CENY NA ZAPYTANIE
PML2 80/190	A121/080-190-03	5907533706292	84127051/2	1/5,0	3-400/690	DN 80	C	BZ	CENY NA ZAPYTANIE
PML2 80/200	A121/080-200-05	5907533706308	84127051/2	1/5,0	3-400/690	DN 80	C	BZ	CENY NA ZAPYTANIE
PML2 80/200	A121/080-200-07	5907533719834	84127051/2	1/8,5	3-400/690	DN 80	C	BZ	CENY NA ZAPYTANIE
PML2 100/140	A121/100-140-05	5907533706315	84127051/2	5,5	3-400/690	DN 100	C	BZ	CENY NA ZAPYTANIE
PML2 100/150	A121/100-150-05	5907533706322	84127051/2	7,5	3-400/690	DN 100	C	BZ	CENY NA ZAPYTANIE
PML2 100/160	A121/100-160-08	5907533706339	84127051/2	1/40	3-400/690	DN 100	C	BZ	CENY NA ZAPYTANIE
PML2 100/170	A121/100-170-05	5907533706346	84127051/2	1/5,0	3-400/690	DN 100	C	BZ	CENY NA ZAPYTANIE
PML2 100/180	A121/100-180-04	5907533706353	84127051/2	1/8,5	3-400/690	DN 100	C	BZ	CENY NA ZAPYTANIE
PML2 100/190	A121/100-190-03	5907533706360	84127051/2	22,0	3-400/690	DN 100	C	BZ	CENY NA ZAPYTANIE
PML2 100/200	A121/100-200-03	5907533706377	84127051/2	22,0	3-400/690	DN 100	C	BZ	CENY NA ZAPYTANIE

### PJM

POMPY JEDNOSTOPNIOWE STANDARDOWE  
n=1450min<sup>-1</sup>, USZCZELNIENIE MECHANICZNE



Typ pompy	Numer katalogowy	Kod EAN	Kod CN	Silnik [kW]	Napięcie [V]	Przyłącza	Kategoria dostaw	Grupa rabatowa	Cena PLN
40PJM1/2	A100040-1/2-03	590753378608	8427051/2	0,12	3~230/400	G1/2" / G1/2"	B1/2	BZ	3 042 zł
40PJM1/20	A100040-1/20-03	590753378615	8427051/2	0,18	3~230/400	G1/2" / G1/2"	B1/2	BZ	3 105 zł
40PJM1/40	A100040-1/40-03	590753378622	8427051/2	0,25	3~230/400	G2" / G1/2"	B1/2	BZ	3 515 zł
40PJM1/60	A100040-1/60-03	590753378639	8427051/2	0,25	3~230/400	G2" / G1/2"	B1/2	BZ	3 515 zł
50PJM1/00	A100050-1/00-05	590753378646	8427051/2	0,18	3~230/400	DN 50 / DN 50	B1/2	BZ	3 349 zł
50PJM1/40	A100050-1/40-05	590753378653	8427051/2	0,18	3~230/400	DN 50 / DN 50	B1/2	BZ	3 349 zł
50PJM1/20	A100050-1/20-06	590753378660	8427051/2	0,25	3~230/400	DN 50 / DN 50	B1/2	BZ	3 616 zł
50PJM1/40	A100050-1/40-06	590753378677	8427051/2	0,37	3~230/400	DN 65 / DN 50	B1/2	BZ	4 059 zł
50PJM1/60	A100050-1/60-03	590753378684	8427051/2	0,37	3~230/400	DN 65 / DN 50	B1/2	BZ	4 059 zł
50PJM1/80	A100050-1/80-03	590753378691	8427051/2	0,55	3~230/400	DN 65 / DN 50	B1/2	BZ	4 589 zł
50PJM200	A100050-200-05	5907533706520	8427051/2	0,75	3~230/400	DN 65 / DN 50	B1/2	BZ	5 269 zł
65PJM90	A100065-090-03	590753378707	8427051/2	0,12	3~230/400	DN 65 / DN 65	B1/2	BZ	3 478 zł
65PJM1/00	A100065-1/00-03	590753378714	8427051/2	0,18	3~230/400	DN 65 / DN 65	B1/2	BZ	3 549 zł
65PJM1/00	A100065-1/00-04	590753378721	8427051/2	0,25	3~230/400	DN 65 / DN 65	B1/2	BZ	3 830 zł
65PJM1/40	A100065-1/40-03	590753378738	8427051/2	0,25	3~230/400	DN 65 / DN 65	B1/2	BZ	3 830 zł
65PJM1/20	A100065-1/20-03	590753378745	8427051/2	0,37	3~230/400	DN 65 / DN 65	B1/2	BZ	3 984 zł
65PJM1/80	A100065-1/80-03	590753378752	8427051/2	0,55	3~230/400	DN 80 / DN 65	B1/2	BZ	4 507 zł
65PJM1/40	A100065-1/40-03	590753378769	8427051/2	0,55	3~230/400	DN 80 / DN 65	B1/2	BZ	4 507 zł
65PJM1/60	A100065-1/60-03	590753378776	8427051/2	0,55	3~230/400	DN 80 / DN 65	B1/2	BZ	4 507 zł
65PJM1/60	A100065-1/60-07	5907533706612	8427051/2	0,75	3~230/400	DN 80 / DN 65	B1/2	BZ	5 174 zł
65PJM1/70	A100065-1/70-04	5907533706636	8427051/2	1/4	3~230/400	DN 80 / DN 65	B1/2	BZ	7 064 zł
65PJM1/80	A100065-1/80-06	5907533706650	8427051/2	1/4	3~230/400	DN 80 / DN 65	B1/2	BZ	7 064 zł
65PJM1/90	A100065-1/90-03	5907533706667	8427051/2	1/4	3~230/400	DN 80 / DN 65	B1/2	BZ	7 064 zł
65PJM200	A100065-200-06	5907533706674	8427051/2	1/4	3~230/400	DN 80 / DN 65	B1/2	BZ	7 064 zł
65PJM200	A100065-200-07	5907533706681/2	8427051/2	1/5	3~400	DN 80 / DN 65	B1/2	BZ	7 422 zł
65PJM21/5	A100065-21/5-06	5907533706698	8427051/2	2,2	3~400	DN 80 / DN 65	B1/2	BZ	8 893 zł
65PJM230	A100065-230-03	5907533706704	8427051/2	2,2	3~400	DN 80 / DN 65	B1/2	BZ	8 893 zł
65PJM250	A100065-250-06	5907533706728	8427051/2	3,0	3~400	DN 80 / DN 65	B1/2	BZ	9 334 zł
80PJM1/20	A100080-1/20-03	590753378783	8427051/2	0,55	3~230/400	DN 100 / DN 80	B1/2	BZ	5 174 zł
80PJM1/40	A100080-1/40-03	5907533706742	8427051/2	0,75	3~230/400	DN 100 / DN 80	B1/2	BZ	5 936 zł
80PJM1/60	A100080-1/60-03	5907533706759	8427051/2	1/4	3~230/400	DN 100 / DN 80	B1/2	BZ	7 231 zł
80PJM1/60	A100080-1/60-03	5907533706766	8427051/2	1/4	3~230/400	DN 100 / DN 80	B1/2	BZ	7 231 zł
80PJM1/70	A100080-1/70-03	5907533706773	8427051/2	1/5	3~400	DN 100 / DN 80	B1/2	BZ	8 195 zł
80PJM1/80	A100080-1/80-04	590753378790	8427051/2	2,2	3~400	DN 100 / DN 80	B1/2	BZ	9 100 zł
80PJM1/90	A100080-1/90-04	5907533706803	8427051/2	2,2	3~400	DN 100 / DN 80	B1/2	BZ	9 100 zł
80PJM200	A100080-200-03	5907533706810	8427051/2	2,2	3~400	DN 100 / DN 80	B1/2	BZ	9 100 zł
80PJM21/5	A100080-21/5-03	5907533706827	8427051/2	3,0	3~400	DN 100 / DN 80	B1/2	BZ	10 304 zł
80PJM230	A100080-230-03	5907533706834	8427051/2	3,0	3~400	DN 100 / DN 80	B1/2	BZ	10 304 zł
80PJM250	A100080-250-05	5907533706858	8427051/2	4,0	3~400	DN 100 / DN 80	C	BZ	10 931 zł
80PJM270	A100080-270-03	5907533706865	8427051/2	5,5	3~400/690	DN 100 / DN 80	C	BZ	14 178 zł
80PJM290	A100080-290-05	5907533706872	8427051/2	5,5	3~400/690	DN 100 / DN 80	C	BZ	14 178 zł
80PJM290	A100080-290-06	5907533706889	8427051/2	7,5	3~400/690	DN 100 / DN 80	C	BZ	14 306 zł
80PJM31/5	A100080-31/5-03	5907533706896	8427051/2	7,5	3~400/690	DN 100 / DN 80	C	BZ	14 306 zł

## PJM

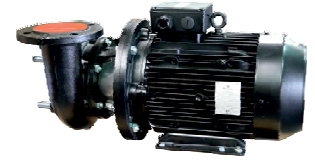
POMPY JEDNOSTOPNIOWE STANDARDOWE  
n=1450min<sup>-1</sup>, USZCZELNIENIE MECHANICZNE

Typ pompy	Numer katalogowy	Kod EAN	Kod CN	Silnik [kW]	Napięcie [V]	Przyłącza	Kategoria dostaw	Grupa rabatowa	Cena PLN
1/00PJM1/40	A1/01/2/00-1/40-04	5907533706902	841/27051/2	1/21/2	3-230/400	DN 1/25 / DN 1/00	B1/2	BZ	8 084 zł
1/00PJM1/50	A1/01/2/00-1/50-04	5907533706926	841/27051/2	1/21/2	3-230/400	DN 1/25 / DN 1/00	B1/2	BZ	8 084 zł
1/00PJM1/60	A1/01/2/00-1/60-05	5907533706933	841/27051/2	1/5	3-400	DN 1/25 / DN 1/00	B1/2	BZ	8 494 zł
1/00PJM1/70	A1/01/2/00-1/70-06	5907533706957	841/27051/2	2,2	3-400	DN 1/25 / DN 1/00	B1/2	BZ	10 175 zł
1/00PJM1/80	A1/01/2/00-1/80-04	5907533706988	841/27051/2	2,2	3-400	DN 1/25 / DN 1/00	B1/2	BZ	10 175 zł
1/00PJM1/80	A1/01/2/00-1/80-03	5907533706971/2	841/27051/2	3,0	3-400	DN 1/25 / DN 1/00	B1/2	BZ	10 682 zł
1/00PJM1/90	A1/01/2/00-1/90-03	5907533706995	841/27051/2	3,0	3-400	DN 1/25 / DN 1/00	B1/2	BZ	10 682 zł
1/00PJM200	A1/01/2/00-200-05	5907533707008	841/27051/2	3,0	3-400	DN 1/25 / DN 1/00	B1/2	BZ	10 682 zł
1/00PJM21/5	A1/01/2/00-21/5-03	5907533707022	841/27051/2	4,0	3-400	DN 1/25 / DN 1/00	C	BZ	12 223 zł
1/00PJM230	A1/01/2/00-230-05	5907533707039	841/27051/2	4,0	3-400	DN 1/25 / DN 1/00	C	BZ	12 223 zł
1/00PJM230	A1/01/2/00-230-06	5907533707046	841/27051/2	5,5	3-400/690	DN 1/25 / DN 1/00	C	BZ	14 696 zł
1/00PJM250	A1/01/2/00-250-03	5907533707053	841/27051/2	5,5	3-400/690	DN 1/25 / DN 1/00	C	BZ	14 696 zł
1/00PJM270	A1/01/2/00-270-03	5907533707060	841/27051/2	7,5	3-400/690	DN 1/25 / DN 1/00	C	BZ	
1/00PJM290	A1/01/2/00-290-04	5907533707077	841/27051/2	7,5	3-400/690	DN 1/25 / DN 1/00	C	BZ	
1/00PJM290	A1/01/2/00-290-05	5907533707084	841/27051/2	1/40	3-400/690	DN 1/25 / DN 1/00	C	BZ	
1/00PJM31/5	A1/01/2/00-31/5-03	5907533707091/2	841/27051/2	1/40	3-400/690	DN 1/25 / DN 1/00	C	BZ	
1/25PJM1/70	A1/01/2/25-1/70-03	59075337071/07	841/27051/2	3,0	3-400	DN 1/50 / DN 1/25	C	BZ	
1/25PJM1/80	A1/01/2/25-1/80-04	59075337071/14	841/27051/2	3,0	3-400	DN 1/50 / DN 1/25	C	BZ	
1/25PJM1/90	A1/01/2/25-1/90-03	59075337071/21/2	841/27051/2	4,0	3-400	DN 1/50 / DN 1/25	C	BZ	
1/25PJM200	A1/01/2/25-200-03	59075337071/28	841/27051/2	4,0	3-400	DN 1/50 / DN 1/25	C	BZ	
1/25PJM200	A1/01/2/25-200-04	59075337071/45	841/27051/2	5,5	3-400/690	DN 1/50 / DN 1/25	C	BZ	
1/25PJM21/5	A1/01/2/25-21/5-06	59075337071/52	841/27051/2	5,5	3-400/690	DN 1/50 / DN 1/25	C	BZ	
1/25PJM21/5	A1/01/2/25-21/5-07	59075337071/69	841/27051/2	7,5	3-400/690	DN 1/50 / DN 1/25	C	BZ	
1/25PJM230	A1/01/2/25-230-03	59075337071/76	841/27051/2	7,5	3-400/690	DN 1/50 / DN 1/25	C	BZ	
1/25PJM250	A1/01/2/25-250-03	59075337071/83	841/27051/2	7,5	3-400/690	DN 1/50 / DN 1/25	C	BZ	
1/25PJM250	A1/01/2/25-250-04	59075337071/90	841/27051/2	1/40	3-400/690	DN 1/50 / DN 1/25	C	BZ	
1/25PJM270	A1/01/2/25-270-05	5907533707206	841/27051/2	1/40	3-400/690	DN 1/50 / DN 1/25	C	BZ	
1/25PJM270	A1/01/2/25-270-06	5907533707213	841/27051/2	1/5,0	3-400/690	DN 1/50 / DN 1/25	C	BZ	
1/25PJM290	A1/01/2/25-290-06	5907533707220	841/27051/2	1/40	3-400/690	DN 1/50 / DN 1/25	C	BZ	
1/25PJM290	A1/01/2/25-290-07	5907533707237	841/27051/2	1/5,0	3-400/690	DN 1/50 / DN 1/25	C	BZ	
1/25PJM31/5	A1/01/2/25-31/5-03	5907533707244	841/27051/2	1/5,0	3-400/690	DN 1/50 / DN 1/25	C	BZ	
1/50PJM21/5	A1/01/2/50-21/5-05	5907533707251/2	841/27051/2	7,5	3-400/690	DN 200 / DN 1/50	C	BZ	
1/50PJM21/5	A1/01/2/50-21/5-06	5907533707268	841/27051/2	1/40	3-400/690	DN 200 / DN 1/50	C	BZ	
1/50PJM230	A1/01/2/50-230-04	5907533707275	841/27051/2	1/40	3-400/690	DN 200 / DN 1/50	C	BZ	
1/50PJM250	A1/01/2/50-250-05	5907533707282	841/27051/2	1/40	3-400/690	DN 200 / DN 1/50	C	BZ	
1/50PJM250	A1/01/2/50-250-06	5907533707299	841/27051/2	1/5,0	3-400/690	DN 200 / DN 1/50	C	BZ	
1/50PJM270	A1/01/2/50-270-03	5907533707305	841/27051/2	1/5,0	3-400/690	DN 200 / DN 1/50	C	BZ	
1/50PJM290	A1/01/2/50-290-03	5907533707312	841/27051/2	1/8,5	3-400/690	DN 200 / DN 1/50	C	BZ	
1/50PJM31/5	A1/01/2/50-31/5-06	5907533707329	841/27051/2	1/8,5	3-400/690	DN 200 / DN 1/50	C	BZ	
1/50PJM31/5	A1/01/2/50-31/5-07	5907533707336	841/27051/2	22,0	3-400/690	DN 200 / DN 1/50	C	BZ	

CENY NA ZAPYTANIE

### PJM

POMPY JEDNOSTOPNIOWE STANDARDOWE  
n=2900min<sup>-1</sup>, USZCZELNIENIE MECHANICZNE



Typ pompy	Numer katalogowy	Kod EAN	Kod CN	Silnik [kW]	Napięcie [V]	Przyłącza	Kategoria dostaw	Grupa rabatowa	Cena PLN
32PJM1/00	A102-032-100-04	590753378806	84137051/2	0,37	3~230/400	G1/21/4 / G1/21/4"	B1/2	BZ	3 987 zł
32PJM1/00	A102-032-100-05	590753378813	84137051/2	0,55	3~230/400	G1/21/4 / G1/21/4"	B1/2	BZ	4 185 zł
32PJM1/40	A102-032-140-06	590753378820	84137051/2	0,55	3~230/400	G1/21/4 / G1/21/4"	B1/2	BZ	4 185 zł
32PJM1/20	A102-032-120-04	590753378837	84137051/2	0,55	3~230/400	G1/21/4 / G1/21/4"	B1/2	BZ	4 185 zł
32PJM1/20	A102-032-120-03	5907533707398	84137051/2	0,75	3~230/400	G1/21/4 / G1/21/4"	B1/2	BZ	4 871 zł
40PJM90	A102-040-090-05	590753378844	84137051/2	0,55	3~230/400	G1/21/2 / G1/21/2"	B1/2	BZ	4 226 zł
40PJM90	A102-040-090-06	590753378851/2	84137051/2	0,75	3~230/400	G1/21/2 / G1/21/2"	B1/2	BZ	4 918 zł
40PJM1/00	A102-040-100-04	590753378868	84137051/2	0,55	3~230/400	G1/21/2 / G1/21/2"	B1/2	BZ	4 226 zł
40PJM1/00	A102-040-100-03	590753378875	84137051/2	0,75	3~230/400	G1/21/2 / G1/21/2"	B1/2	BZ	4 918 zł
40PJM1/40	A102-040-140-03	5907533707442	84137051/2	0,75	3~230/400	G1/21/2 / G1/21/2"	B1/2	BZ	4 918 zł
40PJM1/20	A102-040-120-06	5907533707473	84137051/2	1/2	3~230/400	G1/21/2 / G1/21/2"	B1/2	BZ	5 214 zł
40PJM1/20	A102-040-120-08	5907533707497	84137051/2	1/2	3~230/400	G2 / G1/21/2"	B1/2	BZ	5 419 zł
40PJM1/40	A102-040-140-06	5907533707510	84137051/2	1/5	3~400	G2 / G1/21/2"	B1/2	BZ	6 656 zł
40PJM1/60	A102-040-160-07	5907533707534	84137051/2	1/5	3~400	G2 / G1/21/2"	B1/2	BZ	6 656 zł
40PJM1/60	A102-040-160-08	5907533707565	84137051/2	2,2	3~400	G2 / G1/21/2"	B1/2	BZ	6 925 zł
50PJM90	A102-050-090-03	590753378882	84137051/2	0,55	3~230/400	DN 50 / DN 50	B1/2	BZ	4 310 zł
50PJM1/00	A102-050-100-03	5907533707589	84137051/2	0,75	3~230/400	DN 50 / DN 50	B1/2	BZ	5 016 zł
50PJM1/40	A102-050-140-03	5907533707596	84137051/2	1/2	3~230/400	DN 50 / DN 50	B1/2	BZ	5 315 zł
50PJM1/20	A102-050-120-03	5907533707602	84137051/2	1/2	3~230/400	DN 50 / DN 50	B1/2	BZ	5 315 zł
50PJM1/20	A102-050-120-04	5907533707619	84137051/2	1/5	3~400	DN 65 / DN 50	B1/2	BZ	6 786 zł
50PJM1/20	A102-050-120-05	5907533707626	84137051/2	2,2	3~400	DN 65 / DN 50	B1/2	BZ	7 063 zł
50PJM1/40	A102-050-140-03	5907533707633	84137051/2	2,2	3~400	DN 65 / DN 50	B1/2	BZ	7 063 zł
50PJM1/60	A102-050-160-03	5907533707640	84137051/2	2,2	3~400	DN 65 / DN 50	B1/2	BZ	7 063 zł
50PJM1/60	A102-050-160-04	5907533707657	84137051/2	3,0	3~400	DN 65 / DN 50	B1/2	BZ	8 078 zł
50PJM1/60	A102-050-160-07	5907533707671/2	84137051/2	3,0	3~400	DN 65 / DN 50	B1/2	BZ	8 078 zł
50PJM1/70	A102-050-170-04	5907533707695	84137051/2	4,0	3~400	DN 65 / DN 50	B1/2	BZ	9 391 zł
50PJM1/80	A102-050-180-06	5907533707718	84137051/2	4,0	3~400	DN 65 / DN 50	B1/2	BZ	9 391 zł
50PJM1/90	A102-050-190-06	5907533707732	84137051/2	5,5	3~400/690	DN 65 / DN 50	B1/2	BZ	11 641 zł
50PJM200	A102-050-200-04	5907533707749	84137051/2	5,5	3~400/690	DN 65 / DN 50	B1/2	BZ	11 641 zł
50PJM200	A102-050-200-05	5907533707756	84137051/2	7,5	3~400/690	DN 65 / DN 50	B1/2	BZ	12 848 zł
65PJM90	A102-065-090-04	5907533707770	84137051/2	1/2	3~230/400	DN 65 / DN 65	B1/2	BZ	5 841 zł
65PJM1/00	A102-065-100-03	5907533707787	84137051/2	1/2	3~230/400	DN 65 / DN 65	B1/2	BZ	5 841 zł
65PJM1/00	A102-065-100-04	5907533707794	84137051/2	1/5	3~400	DN 65 / DN 65	B1/2	BZ	7 170 zł
65PJM1/40	A102-065-140-03	5907533707800	84137051/2	1/5	3~400	DN 65 / DN 65	B1/2	BZ	7 170 zł
65PJM1/40	A102-065-140-04	5907533707817	84137051/2	2,2	3~400	DN 65 / DN 65	B1/2	BZ	7 465 zł
65PJM1/20	A102-065-120-04	5907533707824	84137051/2	2,2	3~400	DN 65 / DN 65	B1/2	BZ	7 465 zł
65PJM1/20	A102-065-120-06	5907533707848	84137051/2	3,0	3~400	DN 80 / DN 65	B1/2	BZ	8 873 zł
65PJM1/40	A102-065-140-06	5907533707862	84137051/2	4,0	3~400	DN 80 / DN 65	B1/2	BZ	9 923 zł
65PJM1/60	A102-065-160-04	5907533707879	84137051/2	4,0	3~400	DN 80 / DN 65	B1/2	BZ	9 923 zł
65PJM1/60	A102-065-160-05	5907533707886	84137051/2	5,5	3~400/690	DN 80 / DN 65	B1/2	BZ	12 303 zł
65PJM1/60	A102-065-160-06	5907533707909	84137051/2	5,5	3~400/690	DN 80 / DN 65	B1/2	BZ	12 303 zł
65PJM1/70	A102-065-170-03	5907533707916	84137051/2	5,5	3~400/690	DN 80 / DN 65	B1/2	BZ	12 785 zł
65PJM1/70	A102-065-170-04	5907533707923	84137051/2	7,5	3~400/690	DN 80 / DN 65	B1/2	BZ	14 109 zł
65PJM1/80	A102-065-180-04	5907533707930	84137051/2	7,5	3~400/690	DN 80 / DN 65	B1/2	BZ	14 109 zł
65PJM1/90	A102-065-190-03	5907533707947	84137051/2	7,5	3~400/690	DN 80 / DN 65	B1/2	BZ	14 109 zł
65PJM1/90	A102-065-190-04	5907533707954	84137051/2	1/40	3~400/690	DN 80 / DN 65	C	BZ	
65PJM200	A102-065-200-06	5907533707978	84137051/2	1/40	3~400/690	DN 80 / DN 65	C	BZ	
65PJM216	A102-065-216-05	5907533707992	84137051/2	1/6,0	3~400/690	DN 80 / DN 65	C	BZ	
65PJM230	A102-065-230-05	5907533708005	84137051/2	1/6,0	3~400/690	DN 80 / DN 65	C	BZ	
65PJM250	A102-065-250-06	5907533708029	84137051/2	1/8,5	3~400/690	DN 80 / DN 65	C	BZ	
65PJM250	A102-065-250-07	5907533708036	84137051/2	22,0	3~400/690	DN 80 / DN 65	C	BZ	

CENY NA ZAPYTANIE



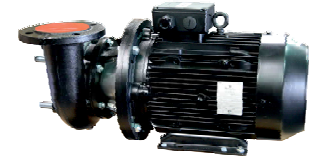

## PJM

**POMPY JEDNOSTOPNIOWE STANDARDOWE**  
 n=2900min<sup>-1</sup>, USZCZELNIENIE MECHANICZNE

Typ pompy	Numer katalogowy	Kod EAN	Kod CN	Silnik [kW]	Napięcie [V]	Przyłącza	Kategoria dostaw	Grupa rabatowa	Cena PLN
80PJM1/20	A1/02-080-1/20-03	5907533708043	841/27051/2	4,0	3-400	DN 1/00 / DN 80	B1/2	BZ	10 705 zł
80PJM1/40	A1/02-080-1/40-04	5907533708050	841/27051/2	5,5	3-400/690	DN 1/00 / DN 80	B1/2	BZ	13 269 zł
80PJM1/50	A1/02-080-1/50-06	5907533708074	841/27051/2	7,5	3-400/690	DN 1/00 / DN 80	B1/2	BZ	14 644 zł
80PJM1/60	A1/02-080-1/60-06	5907533708098	841/27051/2	1/40	3-400/690	DN 1/00 / DN 80	C	BZ	
80PJM1/70	A1/02-080-1/70-03	59075337081/04	841/27051/2	1/40	3-400/690	DN 1/00 / DN 80	C	BZ	
80PJM1/80	A1/02-080-1/80-03	59075337081/44	841/27051/2	1/40	3-400/690	DN 1/00 / DN 80	C	BZ	
80PJM1/80	A1/02-080-1/80-04	59075337081/28	841/27051/2	1/5,0	3-400/690	DN 1/00 / DN 80	C	BZ	
80PJM1/90	A1/02-080-1/90-06	59075337081/42	841/27051/2	1/5,0	3-400/690	DN 1/00 / DN 80	C	BZ	
80PJM200	A1/02-080-200-03	59075337081/59	841/27051/2	1/5,0	3-400/690	DN 1/00 / DN 80	C	BZ	
80PJM200	A1/02-080-200-04	59075337081/66	841/27051/2	1/8,5	3-400/690	DN 1/00 / DN 80	C	BZ	
80PJM21/5	A1/02-080-21/5-05	59075337081/73	841/27051/2	1/8,5	3-400/690	DN 1/00 / DN 80	C	BZ	
80PJM21/5	A1/02-080-21/5-06	59075337081/80	841/27051/2	22,0	3-400/690	DN 1/00 / DN 80	C	BZ	
80PJM230	A1/02-080-230-07	590753370821/0	841/27051/2	30,0	3-400/690	DN 1/00 / DN 80	C	BZ	
80PJM250	A1/02-080-250-03	5907533708227	841/27051/2	30,0	3-400/690	DN 1/00 / DN 80	C	BZ	
80PJM270	A1/02-080-270-06	5907533708241/2	841/27051/2	37,0	3-400/690	DN 1/00 / DN 80	C	BZ	
80PJM290	A1/02-080-290-06	5907533708265	841/27051/2	45,0	3-400/690	DN 1/00 / DN 80	C	BZ	
80PJM31/5	A1/02-080-31/5-06	5907533708289	841/27051/2	55,0	3-400/690	DN 1/00 / DN 80	C	BZ	
1/00PJM1/40	A1/02-1/00-1/40-03	5907533708296	841/27051/2	7,5	3-400/690	DN 1/25 / DN 1/00	C	BZ	
1/00PJM1/50	A1/02-1/00-1/50-04	5907533708899	841/27051/2	7,5	3-400/690	DN 1/25 / DN 1/00	C	BZ	
1/00PJM1/60	A1/02-1/00-1/60-03	590753370831/9	841/27051/2	1/40	3-400/690	DN 1/25 / DN 1/00	C	BZ	
1/00PJM1/70	A1/02-1/00-1/70-04	5907533708326	841/27051/2	1/5,0	3-400/690	DN 1/25 / DN 1/00	C	BZ	
1/00PJM1/80	A1/02-1/00-1/80-05	5907533708333	841/27051/2	1/5,0	3-400/690	DN 1/25 / DN 1/00	C	BZ	
1/00PJM1/80	A1/02-1/00-1/80-06	5907533708340	841/27051/2	1/8,5	3-400/690	DN 1/25 / DN 1/00	C	BZ	
1/00PJM1/90	A1/02-1/00-1/90-06	5907533708364	841/27051/2	22,0	3-400/690	DN 1/25 / DN 1/00	C	BZ	
1/00PJM200	A1/02-1/00-200-07	5907533708388	841/27051/2	30,0	3-400/690	DN 1/25 / DN 1/00	C	BZ	
1/00PJM21/5	A1/02-1/00-21/5-06	5907533708401/2	841/27051/2	30,0	3-400/690	DN 1/25 / DN 1/00	C	BZ	
1/00PJM230	A1/02-1/00-230-05	590753370841/8	841/27051/2	30,0	3-400/690	DN 1/25 / DN 1/00	C	BZ	
1/00PJM230	A1/02-1/00-230-06	5907533708425	841/27051/2	37,0	3-400/690	DN 1/25 / DN 1/00	C	BZ	
1/00PJM250	A1/02-1/00-250-06	5907533708432	841/27051/2	37,0	3-400/690	DN 1/25 / DN 1/00	C	BZ	
1/00PJM250	A1/02-1/00-250-07	5907533708449	841/27051/2	45,0	3-400/690	DN 1/25 / DN 1/00	C	BZ	
1/00PJM270	A1/02-1/00-270-03	5907533708456	841/27051/2	45,0	3-400/690	DN 1/25 / DN 1/00	C	BZ	
1/00PJM270	A1/02-1/00-270-04	5907533708463	841/27051/2	55,0	3-400/690	DN 1/25 / DN 1/00	C	BZ	
1/00PJM290	A1/02-1/00-290-03	5907533708470	841/27051/2	55,0	3-400/690	DN 1/25 / DN 1/00	C	BZ	
1/00PJM290	A1/02-1/00-290-04	5907533708487	841/27051/2	75,0	3-400/690	DN 1/25 / DN 1/00	C	BZ	
1/00PJM31/5	A1/02-1/00-31/5-06	5907533708500	841/27051/2	75,0	3-400/690	DN 1/25 / DN 1/00	C	BZ	
1/00PJM31/5	A1/02-1/00-31/5-07	590753370851/7	841/27051/2	90,0	3-400/690	DN 1/25 / DN 1/00	C	BZ	
1/25PJM1/70	A1/02-1/25-1/70-05	5907533708524	841/27051/2	1/8,5	3-400/690	DN 1/50 / DN 1/25	C	BZ	
1/25PJM1/80	A1/02-1/25-1/80-07	5907533708562	841/27051/2	1/8,5	3-400/690	DN 1/50 / DN 1/25	C	BZ	
1/25PJM1/80	A1/02-1/25-1/80-05	5907533708548	841/27051/2	22,0	3-400/690	DN 1/50 / DN 1/25	C	BZ	
1/25PJM1/90	A1/02-1/25-1/90-03	5907533708579	841/27051/2	30,0	3-400/690	DN 1/50 / DN 1/25	C	BZ	
1/25PJM200	A1/02-1/25-200-05	5907533708593	841/27051/2	30,0	3-400/690	DN 1/50 / DN 1/25	C	BZ	
1/25PJM200	A1/02-1/25-200-06	5907533708609	841/27051/2	37,0	3-400/690	DN 1/50 / DN 1/25	C	BZ	
1/25PJM21/5	A1/02-1/25-21/5-05	590753370861/6	841/27051/2	37,0	3-400/690	DN 1/50 / DN 1/25	C	BZ	
1/25PJM21/5	A1/02-1/25-21/5-06	5907533708623	841/27051/2	45,0	3-400/690	DN 1/50 / DN 1/25	C	BZ	
1/25PJM230	A1/02-1/25-230-04	5907533708630	841/27051/2	45,0	3-400/690	DN 1/50 / DN 1/25	C	BZ	
1/25PJM230	A1/02-1/25-230-05	5907533708647	841/27051/2	55,0	3-400/690	DN 1/50 / DN 1/25	C	BZ	
1/25PJM250	A1/02-1/25-250-03	5907533708654	841/27051/2	55,0	3-400/690	DN 1/50 / DN 1/25	C	BZ	
1/25PJM250	A1/02-1/25-250-04	5907533708661/2	841/27051/2	75,0	3-400/690	DN 1/50 / DN 1/25	C	BZ	
1/25PJM270	A1/02-1/25-270-03	5907533708678	841/27051/2	75,0	3-400/690	DN 1/50 / DN 1/25	C	BZ	
1/25PJM290	A1/02-1/25-290-05	5907533708685	841/27051/2	75,0	3-400/690	DN 1/50 / DN 1/25	C	BZ	
1/25PJM290	A1/02-1/25-290-06	5907533708692	841/27051/2	90,0	3-400/690	DN 1/50 / DN 1/25	C	BZ	
1/25PJM31/5	A1/02-1/25-31/5-03	5907533708708	841/27051/2	90,0	3-400/690	DN 1/50 / DN 1/25	C	BZ	
1/25PJM31/5	A1/02-1/25-31/5-04	590753370871/5	841/27051/2	1/40,0	3-400/690	DN 1/50 / DN 1/25	C	BZ	
1/50PJM21/5	A1/02-1/50-21/5-04	5907533708905	841/27051/2	75,0	3-400/690	DN 200 / DN 1/50	C	BZ	
1/50PJM230	A1/02-1/50-230-03	5907533708739	841/27051/2	75,0	3-400/690	DN 200 / DN 1/50	C	BZ	
1/50PJM250	A1/02-1/50-250-03	5907533708746	841/27051/2	90,0	3-400/690	DN 200 / DN 1/50	C	BZ	
1/50PJM250	A1/02-1/50-250-04	5907533708753	841/27051/2	1/40,0	3-400/690	DN 200 / DN 1/50	C	BZ	

CENY NA ZAPYTANIE



### PJM

POMPY JEDNOSTOPNIOWE STANDARDOWE  
n=1450min<sup>-1</sup>, USZCZELNIENIE SZNUROWE



Typ pompy	Numer katalogowy	Kod EAN	Kod CN	Silnik [kW]	Napięcie [V]	Przyłącza	Kategoria dostaw	Grupa rabatowa	Cena PLN
40PJM1/0	A103-040-1/0-1/0	5907533718912	84137051/2	0,12	3~230/400	G1/2" / G1/2" / 1/2"	B1/2	BZ	3 042 zł
40PJM1/20	A103-040-1/20-20	5907533718929	84137051/2	0,18	3~230/400	G1/2" / G1/2" / 1/2"	B1/2	BZ	3 105 zł
40PJM1/40	A103-040-1/40-1/8	5907533718936	84137051/2	0,25	3~230/400	G2" / G1/2" / 1/2"	B1/2	BZ	3 515 zł
40PJM1/60	A103-040-1/60-1/8	5907533718943	84137051/2	0,25	3~230/400	G2" / G1/2" / 1/2"	B1/2	BZ	3 515 zł
50PJM1/0	A103-050-1/00-1/0	5907533718950	84137051/2	0,18	3~230/400	DN 50 / DN 50	B1/2	BZ	3 349 zł
50PJM1/10	A103-050-1/10-07	5907533718967	84137051/2	0,18	3~230/400	DN 50 / DN 50	B1/2	BZ	3 349 zł
50PJM1/20	A103-050-1/20-08	5907533718974	84137051/2	0,25	3~230/400	DN 50 / DN 50	B1/2	BZ	3 616 zł
50PJM1/40	A103-050-1/40-1/8	5907533718981/2	84137051/2	0,37	3~230/400	DN 65 / DN 50	B1/2	BZ	4 059 zł
50PJM1/60	A103-050-1/60-20	5907533718998	84137051/2	0,37	3~230/400	DN 65 / DN 50	B1/2	BZ	4 059 zł
50PJM1/80	A103-050-1/80-25	5907533719001/2	84137051/2	0,55	3~230/400	DN 65 / DN 50	B1/2	BZ	4 589 zł
50PJM200	A103-050-200-30	5907533708906	84137051/2	0,75	3~230/400	DN 65 / DN 50	B1/2	BZ	5 269 zł
65PJM90	A103-065-090-03	5907533719018	84137051/2	0,12	3~230/400	DN 65 / DN 65	B1/2	BZ	3 478 zł
65PJM1/0	A103-065-1/00-03	5907533719025	84137051/2	0,18	3~230/400	DN 65 / DN 65	B1/2	BZ	3 549 zł
65PJM1/00	A103-065-1/00-04	5907533719032	84137051/2	0,25	3~230/400	DN 65 / DN 65	B1/2	BZ	3 830 zł
65PJM1/10	A103-065-1/10-08	5907533719049	84137051/2	0,25	3~230/400	DN 65 / DN 65	B1/2	BZ	3 830 zł
65PJM1/20	A103-065-1/20-06	5907533719056	84137051/2	0,37	3~230/400	DN 65 / DN 65	B1/2	BZ	3 984 zł
65PJM1/30	A103-065-1/30-05	5907533719063	84137051/2	0,55	3~230/400	DN 80 / DN 65	B1/2	BZ	4 507 zł
65PJM1/40	A103-065-1/40-1/0	5907533719070	84137051/2	0,55	3~230/400	DN 80 / DN 65	B1/2	BZ	4 507 zł
65PJM1/50	A103-065-1/50-1/0	5907533719087	84137051/2	0,55	3~230/400	DN 80 / DN 65	B1/2	BZ	4 507 zł
65PJM1/60	A103-065-1/60-1/5	5907533708999	84137051/2	0,75	3~230/400	DN 80 / DN 65	B1/2	BZ	5 174 zł
65PJM1/70	A103-065-1/70-1/8	5907533709019	84137051/2	1/2	3~230/400	DN 80 / DN 65	B1/2	BZ	7 064 zł
65PJM1/80	A103-065-1/80-1/7	5907533709033	84137051/2	1/2	3~230/400	DN 80 / DN 65	B1/2	BZ	7 064 zł
65PJM1/90	A103-065-1/90-1/0	5907533709040	84137051/2	1/2	3~230/400	DN 80 / DN 65	B1/2	BZ	7 064 zł
65PJM200	A103-065-200-30	5907533709057	84137051/2	1/2	3~230/400	DN 80 / DN 65	B1/2	BZ	7 064 zł
65PJM200	A103-065-200-31/2	5907533709064	84137051/2	1/5	3~400	DN 80 / DN 65	B1/2	BZ	7 422 zł
65PJM21/5	A103-065-21/5-1/2	5907533709071/2	84137051/2	2,2	3~400	DN 80 / DN 65	B1/2	BZ	8 893 zł
65PJM230	A103-065-230-1/8	5907533709088	84137051/2	2,2	3~400	DN 80 / DN 65	B1/2	BZ	8 893 zł
65PJM250	A103-065-250-21/2	5907533709101/2	84137051/2	3,0	3~400	DN 80 / DN 65	B1/2	BZ	9 334 zł
80PJM1/0	A103-080-1/00-1/0	5907533719094	84137051/2	0,55	3~230/400	DN 100 / DN 80	B1/2	BZ	5 174 zł
80PJM1/40	A103-080-1/40-09	5907533709125	84137051/2	0,75	3~230/400	DN 100 / DN 80	B1/2	BZ	5 936 zł
80PJM1/60	A103-080-1/60-07	5907533709132	84137051/2	1/2	3~230/400	DN 100 / DN 80	B1/2	BZ	7 231 zł
80PJM1/80	A103-080-1/80-1/6	5907533709149	84137051/2	1/2	3~230/400	DN 100 / DN 80	B1/2	BZ	7 231 zł
80PJM1/70	A103-080-1/70-06	5907533709156	84137051/2	1/5	3~400	DN 100 / DN 80	B1/2	BZ	8 195 zł
80PJM1/80	A103-080-1/80-08	5907533719100	84137051/2	2,2	3~400	DN 100 / DN 80	B1/2	BZ	9 100 zł
80PJM1/90	A103-080-1/90-1/6	5907533709137	84137051/2	2,2	3~400	DN 100 / DN 80	B1/2	BZ	9 100 zł
80PJM200	A103-080-200-22	5907533709194	84137051/2	2,2	3~400	DN 100 / DN 80	B1/2	BZ	9 100 zł
80PJM21/5	A103-080-21/5-1/2	5907533709200	84137051/2	3,0	3~400	DN 100 / DN 80	B1/2	BZ	10 304 zł
80PJM230	A103-080-230-1/8	5907533709217	84137051/2	3,0	3~400	DN 100 / DN 80	B1/2	BZ	10 304 zł
80PJM250	A103-080-250-25	5907533709231/2	84137051/2	4,0	3~400	DN 100 / DN 80	C	BZ	10 931 zł
80PJM270	A103-080-270-1/0	5907533709248	84137051/2	5,5	3~400/690	DN 100 / DN 80	C	BZ	14 178 zł
80PJM290	A103-080-290-09	5907533709255	84137051/2	5,5	3~400/690	DN 100 / DN 80	C	BZ	14 178 zł
80PJM290	A103-080-290-1/0	5907533709262	84137051/2	7,5	3~400/690	DN 100 / DN 80	C	BZ	14 306 zł
80PJM31/5	A103-080-31/5-1/7	5907533709279	84137051/2	7,5	3~400/690	DN 100 / DN 80	C	BZ	14 306 zł

## PJM

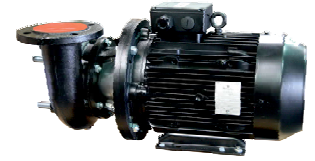
POMPY JEDNOSTOPNIOWE STANDARDOWE  
n=1450min<sup>-1</sup>, USZCZELNIENIE SZNUROWE

Typ pompy	Numer katalogowy	Kod EAN	Kod CN	Silnik [kW]	Napięcie [V]	Przyłącza	Kategoria dostaw	Grupa rabatowa	Cena PLN
1/00PJM1/40	A1/03-1/00-1/40-05	5907533709286	841/27051/2	1/21/2	3-230/400	DN 1/25 / DN 1/00	B1/2	BZ	8 084 zł
1/00PJM1/50	A1/03-1/00-1/50-05	5907533709309	841/27051/2	1/21/2	3-230/400	DN 1/25 / DN 1/00	B1/2	BZ	8 084 zł
1/00PJM1/60	A1/03-1/00-1/60-1/4	5907533709316	841/27051/2	1/5	3-400	DN 1/25 / DN 1/00	B1/2	BZ	8 494 zł
1/00PJM1/70	A1/03-1/00-1/70-07	5907533709330	841/27051/2	2,2	3-400	DN 1/25 / DN 1/00	B1/2	BZ	10 175 zł
1/00PJM1/80	A1/03-1/00-1/80-07	5907533709361/2	841/27051/2	2,2	3-400	DN 1/25 / DN 1/00	B1/2	BZ	10 175 zł
1/00PJM1/80	A1/03-1/00-1/80-06	5907533709354	841/27051/2	3,0	3-400	DN 1/25 / DN 1/00	B1/2	BZ	10 682 zł
1/00PJM1/90	A1/03-1/00-1/90-05	5907533709378	841/27051/2	3,0	3-400	DN 1/25 / DN 1/00	B1/2	BZ	10 682 zł
1/00PJM200	A1/03-1/00-200-1/4	5907533709385	841/27051/2	3,0	3-400	DN 1/25 / DN 1/00	B1/2	BZ	10 682 zł
1/00PJM21/5	A1/03-1/00-21/5-09	5907533709408	841/27051/2	4,0	3-400	DN 1/25 / DN 1/00	C	BZ	12 223 zł
1/00PJM230	A1/03-1/00-230-1/2	5907533709416	841/27051/2	4,0	3-400	DN 1/25 / DN 1/00	C	BZ	12 223 zł
1/00PJM230	A1/03-1/00-230-1/2	5907533709422	841/27051/2	5,5	3-400/690	DN 1/25 / DN 1/00	C	BZ	14 696 zł
1/00PJM250	A1/03-1/00-250-1/0	5907533709439	841/27051/2	5,5	3-400/690	DN 1/25 / DN 1/00	C	BZ	14 696 zł
1/00PJM270	A1/03-1/00-270-1/0	5907533709446	841/27051/2	7,5	3-400/690	DN 1/25 / DN 1/00	C	BZ	
1/00PJM290	A1/03-1/00-290-1/4	5907533709453	841/27051/2	7,5	3-400/690	DN 1/25 / DN 1/00	C	BZ	
1/00PJM290	A1/03-1/00-290-1/5	5907533709460	841/27051/2	1/40	3-400/690	DN 1/25 / DN 1/00	C	BZ	
1/00PJM31/5	A1/03-1/00-31/5-08	5907533709477	841/27051/2	1/40	3-400/690	DN 1/25 / DN 1/00	C	BZ	
1/25PJM1/70	A1/03-1/25-1/70-04	5907533709484	841/27051/2	3,0	3-400	DN 1/50 / DN 1/25	C	BZ	
1/25PJM1/80	A1/03-1/25-1/80-08	5907533709491/2	841/27051/2	3,0	3-400	DN 1/50 / DN 1/25	C	BZ	
1/25PJM1/90	A1/03-1/25-1/90-06	5907533709507	841/27051/2	4,0	3-400	DN 1/50 / DN 1/25	C	BZ	
1/25PJM200	A1/03-1/25-200-09	5907533709514	841/27051/2	4,0	3-400	DN 1/50 / DN 1/25	C	BZ	
1/25PJM200	A1/03-1/25-200-1/0	5907533709521/2	841/27051/2	5,5	3-400/690	DN 1/50 / DN 1/25	C	BZ	
1/25PJM21/5	A1/03-1/25-21/5-1/0	5907533709538	841/27051/2	5,5	3-400/690	DN 1/50 / DN 1/25	C	BZ	
1/25PJM21/5	A1/03-1/25-21/5-1/2	5907533709545	841/27051/2	7,5	3-400/690	DN 1/50 / DN 1/25	C	BZ	
1/25PJM230	A1/03-1/25-230-1/2	5907533709552	841/27051/2	7,5	3-400/690	DN 1/50 / DN 1/25	C	BZ	
1/25PJM250	A1/03-1/25-250-1/2	5907533709569	841/27051/2	7,5	3-400/690	DN 1/50 / DN 1/25	C	BZ	
1/25PJM250	A1/03-1/25-250-1/5	5907533709576	841/27051/2	1/40	3-400/690	DN 1/50 / DN 1/25	C	BZ	
1/25PJM270	A1/03-1/25-270-06	5907533709583	841/27051/2	1/40	3-400/690	DN 1/50 / DN 1/25	C	BZ	
1/25PJM270	A1/03-1/25-270-07	5907533709590	841/27051/2	1/5,0	3-400/690	DN 1/50 / DN 1/25	C	BZ	
1/25PJM290	A1/03-1/25-290-08	5907533709606	841/27051/2	1/40	3-400/690	DN 1/50 / DN 1/25	C	BZ	
1/25PJM290	A1/03-1/25-290-07	5907533709613	841/27051/2	1/5,0	3-400/690	DN 1/50 / DN 1/25	C	BZ	
1/25PJM31/5	A1/03-1/25-31/5-1/2	5907533709620	841/27051/2	1/5,0	3-400/690	DN 1/50 / DN 1/25	C	BZ	
1/50PJM21/5	A1/03-1/50-21/5-1/0	5907533709637	841/27051/2	7,5	3-400/690	DN 200 / DN 1/50	C	BZ	
1/50PJM21/5	A1/03-1/50-21/5-1/2	5907533709644	841/27051/2	1/40	3-400/690	DN 200 / DN 1/50	C	BZ	
1/50PJM230	A1/03-1/50-230-07	5907533709651/2	841/27051/2	1/40	3-400/690	DN 200 / DN 1/50	C	BZ	
1/50PJM250	A1/03-1/50-250-1/2	5907533709668	841/27051/2	1/40	3-400/690	DN 200 / DN 1/50	C	BZ	
1/50PJM250	A1/03-1/50-250-1/4	5907533709675	841/27051/2	1/5,0	3-400/690	DN 200 / DN 1/50	C	BZ	
1/50PJM270	A1/03-1/50-270-05	5907533709682	841/27051/2	1/5,0	3-400/690	DN 200 / DN 1/50	C	BZ	
1/50PJM290	A1/03-1/50-290-06	5907533709699	841/27051/2	1/8,5	3-400/690	DN 200 / DN 1/50	C	BZ	
1/50PJM31/5	A1/03-1/50-31/5-20	5907533709705	841/27051/2	1/8,5	3-400/690	DN 200 / DN 1/50	C	BZ	
1/50PJM31/5	A1/03-1/50-31/5-21/2	5907533709712	841/27051/2	22,0	3-400/690	DN 200 / DN 1/50	C	BZ	

CENY NA ZAPYTANIE

### PJM

POMPY JEDNOSTOPNIOWE STANDARDOWE  
n=2900min<sup>-1</sup>, USZCZELNIENIE SZNUROWE



Typ pompy	Numer katalogowy	Kod EAN	Kod CN	Silnik [kW]	Napięcie [V]	Przyłącza	Kategoria dostaw	Grupa rabatowa	Cena PLN
32PJM100	A104-032-100-26	5907533710147	84137051/2	0,37	3~230/400	G1/2"14 / G1/2"14"	B1/2	BZ	3 987 zł
32PJM100	A104-032-100-27	5907533710124	84137051/2	0,55	3~230/400	G1/2"14 / G1/2"14"	B1/2	BZ	4 185 zł
32PJM140	A104-032-140-31/2	5907533710131/2	84137051/2	0,55	3~230/400	G1/2"14 / G1/2"14"	B1/2	BZ	4 185 zł
32PJM120	A104-032-120-33	5907533710148	84137051/2	0,55	3~230/400	G1/2"14 / G1/2"14"	B1/2	BZ	4 185 zł
32PJM120	A104-032-120-29	5907533709774	84137051/2	0,75	3~230/400	G1/2"14 / G1/2"14"	B1/2	BZ	4 871 zł
40PJM90	A104-040-090-10	5907533710155	84137051/2	0,55	3~230/400	G1/2"12 / G1/2"12"	B1/2	BZ	4 226 zł
40PJM90	A104-040-090-14	5907533710162	84137051/2	0,75	3~230/400	G1/2"12 / G1/2"12"	B1/2	BZ	4 918 zł
40PJM100	A104-040-100-15	5907533710179	84137051/2	0,55	3~230/400	G1/2"12 / G1/2"12"	B1/2	BZ	4 226 zł
40PJM100	A104-040-100-14	5907533710186	84137051/2	0,75	3~230/400	G1/2"12 / G1/2"12"	B1/2	BZ	4 918 zł
40PJM140	A104-040-140-11/2	5907533709828	84137051/2	0,75	3~230/400	G1/2"12 / G1/2"12"	B1/2	BZ	4 918 zł
40PJM120	A104-040-120-30	5907533709859	84137051/2	1/2	3~230/400	G1/2"12 / G1/2"12"	B1/2	BZ	5 214 zł
40PJM120	A104-040-120-37	5907533709873	84137051/2	1/2	3~230/400	G2 / G1/2"12"	B1/2	BZ	5 419 zł
40PJM140	A104-040-140-30	5907533709897	84137051/2	1/5	3~400	G2 / G1/2"12"	B1/2	BZ	6 656 zł
40PJM150	A104-040-150-33	5907533709910	84137051/2	1/5	3~400	G2 / G1/2"12"	B1/2	BZ	6 656 zł
40PJM160	A104-040-160-56	5907533709941/2	84137051/2	2,2	3~400	G2 / G1/2"12"	B1/2	BZ	6 925 zł
50PJM90	A104-050-090-03	5907533710193	84137051/2	0,55	3~230/400	DN 50 / DN 50	B1/2	BZ	4 310 zł
50PJM100	A104-050-100-12	5907533709965	84137051/2	0,75	3~230/400	DN 50 / DN 50	B1/2	BZ	5 016 zł
50PJM140	A104-050-140-17	5907533709972	84137051/2	1/2	3~230/400	DN 50 / DN 50	B1/2	BZ	5 315 zł
50PJM120	A104-050-120-10	5907533709989	84137051/2	1/2	3~230/400	DN 50 / DN 50	B1/2	BZ	5 315 zł
50PJM120	A104-050-120-27	5907533709996	84137051/2	1/5	3~400	DN 65 / DN 50	B1/2	BZ	6 786 zł
50PJM120	A104-050-120-32	5907533710008	84137051/2	2,2	3~400	DN 65 / DN 50	B1/2	BZ	7 063 zł
50PJM140	A104-050-140-25	5907533710015	84137051/2	2,2	3~400	DN 65 / DN 50	B1/2	BZ	7 063 zł
50PJM160	A104-050-160-26	5907533710022	84137051/2	2,2	3~400	DN 65 / DN 50	B1/2	BZ	7 063 zł
50PJM160	A104-050-160-31/2	5907533710039	84137051/2	3,0	3~400	DN 65 / DN 50	B1/2	BZ	8 078 zł
50PJM160	A104-050-160-40	5907533710053	84137051/2	3,0	3~400	DN 65 / DN 50	B1/2	BZ	8 078 zł
50PJM170	A104-050-170-17	5907533710077	84137051/2	4,0	3~400	DN 65 / DN 50	B1/2	BZ	9 391 zł
50PJM180	A104-050-180-28	5907533710091/2	84137051/2	4,0	3~400	DN 65 / DN 50	B1/2	BZ	9 391 zł
50PJM190	A104-050-190-35	5907533710114	84137051/2	5,5	3~400/690	DN 65 / DN 50	B1/2	BZ	11 641 zł
50PJM200	A104-050-200-37	5907533710121/2	84137051/2	5,5	3~400/690	DN 65 / DN 50	B1/2	BZ	11 641 zł
50PJM200	A104-050-200-49	5907533710138	84137051/2	7,5	3~400/690	DN 65 / DN 50	B1/2	BZ	12 848 zł
65PJM90	A104-065-090-05	5907533710152	84137051/2	1/2	3~230/400	DN 65 / DN 65	B1/2	BZ	5 841 zł
65PJM100	A104-065-100-05	5907533710169	84137051/2	1/2	3~230/400	DN 65 / DN 65	B1/2	BZ	5 841 zł
65PJM100	A104-065-100-06	5907533710176	84137051/2	1/5	3~400	DN 65 / DN 65	B1/2	BZ	7 170 zł
65PJM140	A104-065-140-12	5907533710183	84137051/2	1/5	3~400	DN 65 / DN 65	B1/2	BZ	7 170 zł
65PJM140	A104-065-140-14	5907533710190	84137051/2	2,2	3~400	DN 65 / DN 65	B1/2	BZ	7 465 zł
65PJM120	A104-065-120-18	5907533710206	84137051/2	2,2	3~400	DN 65 / DN 65	B1/2	BZ	7 465 zł
65PJM120	A104-065-120-25	5907533710220	84137051/2	3,0	3~400	DN 80 / DN 65	B1/2	BZ	8 873 zł
65PJM140	A104-065-140-32	5907533710244	84137051/2	4,0	3~400	DN 80 / DN 65	B1/2	BZ	9 923 zł
65PJM160	A104-065-160-20	5907533710251/2	84137051/2	4,0	3~400	DN 80 / DN 65	B1/2	BZ	9 923 zł
65PJM160	A104-065-160-22	5907533710268	84137051/2	5,5	3~400/690	DN 80 / DN 65	B1/2	BZ	12 303 zł
65PJM160	A104-065-160-40	5907533710282	84137051/2	5,5	3~400/690	DN 80 / DN 65	B1/2	BZ	12 303 zł
65PJM170	A104-065-170-23	5907533710299	84137051/2	5,5	3~400/690	DN 80 / DN 65	B1/2	BZ	12 785 zł
65PJM170	A104-065-170-27	5907533710305	84137051/2	7,5	3~400/690	DN 80 / DN 65	B1/2	BZ	14 109 zł
65PJM180	A104-065-180-22	5907533710312	84137051/2	7,5	3~400/690	DN 80 / DN 65	B1/2	BZ	14 109 zł
65PJM190	A104-065-190-17	5907533710329	84137051/2	7,5	3~400/690	DN 80 / DN 65	B1/2	BZ	14 109 zł
65PJM190	A104-065-190-20	5907533710336	84137051/2	1/40	3~400/690	DN 80 / DN 65	C	BZ	
65PJM200	A104-065-200-46	5907533710350	84137051/2	1/40	3~400/690	DN 80 / DN 65	C	BZ	
65PJM215	A104-065-215-24	5907533710374	84137051/2	1/6,0	3~400/690	DN 80 / DN 65	C	BZ	
65PJM230	A104-065-230-20	5907533710381/2	84137051/2	1/6,0	3~400/690	DN 80 / DN 65	C	BZ	
65PJM250	A104-065-250-25	5907533710404	84137051/2	1/8,5	3~400/690	DN 80 / DN 65	C	BZ	
65PJM250	A104-065-250-29	5907533710411/2	84137051/2	22,0	3~400/690	DN 80 / DN 65	C	BZ	

CENY NA ZAPYTANIE

## PJM

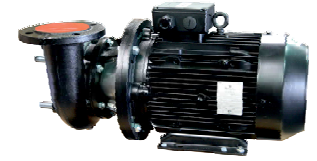
POMPY JEDNOSTOPNIOWE STANDARDOWE  
n=2900min<sup>-1</sup>, USZCZELNIENIE SZNUROWE

Typ pompy	Numer katalogowy	Kod EAN	Kod CN	Silnik [kW]	Napięcie [V]	Przyłącza	Kategoria dostaw	Grupa rabatowa	Cena PLN
80PJM1/20	A1/04-080-1/20-1/5	59075337/0428	841/27051/2	4,0	3-400	DN 1/20 / DN 80	B1/2	BZ	10 705 zł
80PJM1/40	A1/04-080-1/40-1/6	59075337/0435	841/27051/2	5,5	3-400/690	DN 1/40 / DN 80	B1/2	BZ	13 269 zł
80PJM1/50	A1/04-080-1/50-1/6	59075337/0459	841/27051/2	7,5	3-400/690	DN 1/50 / DN 80	B1/2	BZ	14 644 zł
80PJM1/60	A1/04-080-1/60-30	59075337/0473	841/27051/2	1/40	3-400/690	DN 1/60 / DN 80	C	BZ	
80PJM1/70	A1/04-080-1/70-1/4	59075337/0480	841/27051/2	1/40	3-400/690	DN 1/70 / DN 80	C	BZ	
80PJM1/80	A1/04-080-1/80-1/4	59075337/0497	841/27051/2	1/40	3-400/690	DN 1/80 / DN 80	C	BZ	
80PJM1/80	A1/04-080-1/80-1/7	59075337/0503	841/27051/2	1/5,0	3-400/690	DN 1/80 / DN 80	C	BZ	
80PJM1/90	A1/04-080-1/90-23	59075337/0527	841/27051/2	1/5,0	3-400/690	DN 1/90 / DN 80	C	BZ	
80PJM200	A1/04-080-200-27	59075337/0534	841/27051/2	1/5,0	3-400/690	DN 1/90 / DN 80	C	BZ	
80PJM200	A1/04-080-200-31/2	59075337/0541/2	841/27051/2	1/8,5	3-400/690	DN 1/90 / DN 80	C	BZ	
80PJM21/5	A1/04-080-21/5-23	59075337/0558	841/27051/2	1/8,5	3-400/690	DN 1/90 / DN 80	C	BZ	
80PJM21/5	A1/04-080-21/5-27	59075337/0565	841/27051/2	22,0	3-400/690	DN 1/90 / DN 80	C	BZ	
80PJM230	A1/04-080-230-24	59075337/0596	841/27051/2	30,0	3-400/690	DN 1/90 / DN 80	C	BZ	
80PJM250	A1/04-080-250-1/5	59075337/0602	841/27051/2	30,0	3-400/690	DN 1/90 / DN 80	C	BZ	
80PJM270	A1/04-080-270-1/4	59075337/0626	841/27051/2	37,0	3-400/690	DN 1/90 / DN 80	C	BZ	
80PJM290	A1/04-080-290-09	59075337/0640	841/27051/2	45,0	3-400/690	DN 1/90 / DN 80	C	BZ	
80PJM31/5	A1/04-080-31/5-08	59075337/0664	841/27051/2	55,0	3-400/690	DN 1/90 / DN 80	C	BZ	
1/20PJM1/40	A1/04-1/20-1/40-06	59075337/0671/2	841/27051/2	7,5	3-400/690	DN 1/25 / DN 1/20	C	BZ	
1/20PJM1/50	A1/04-1/20-1/50-07	59075337/0209	841/27051/2	7,5	3-400/690	DN 1/25 / DN 1/20	C	BZ	
1/20PJM1/60	A1/04-1/20-1/60-1/4	59075337/0695	841/27051/2	1/40	3-400/690	DN 1/25 / DN 1/20	C	BZ	
1/20PJM1/70	A1/04-1/20-1/70-1/4	59075337/0701/2	841/27051/2	1/5,0	3-400/690	DN 1/25 / DN 1/20	C	BZ	
1/20PJM1/80	A1/04-1/20-1/80-1/9	59075337/071/8	841/27051/2	1/5,0	3-400/690	DN 1/25 / DN 1/20	C	BZ	
1/20PJM1/80	A1/04-1/20-1/80-20	59075337/0725	841/27051/2	1/8,5	3-400/690	DN 1/25 / DN 1/20	C	BZ	
1/20PJM1/90	A1/04-1/20-1/90-1/5	59075337/0749	841/27051/2	22,0	3-400/690	DN 1/25 / DN 1/20	C	BZ	
1/20PJM200	A1/04-1/20-200-1/9	59075337/0763	841/27051/2	30,0	3-400/690	DN 1/25 / DN 1/20	C	BZ	
1/20PJM21/5	A1/04-1/20-21/5-1/3	59075337/0787	841/27051/2	30,0	3-400/690	DN 1/25 / DN 1/20	C	BZ	
1/20PJM230	A1/04-1/20-230-1/4	59075337/0794	841/27051/2	30,0	3-400/690	DN 1/25 / DN 1/20	C	BZ	
1/20PJM230	A1/04-1/20-230-1/5	59075337/0800	841/27051/2	37,0	3-400/690	DN 1/25 / DN 1/20	C	BZ	
1/20PJM250	A1/04-1/20-250-1/4	59075337/081/7	841/27051/2	37,0	3-400/690	DN 1/25 / DN 1/20	C	BZ	
1/20PJM250	A1/04-1/20-250-1/6	59075337/0824	841/27051/2	45,0	3-400/690	DN 1/25 / DN 1/20	C	BZ	
1/20PJM270	A1/04-1/20-270-06	59075337/0831/2	841/27051/2	45,0	3-400/690	DN 1/25 / DN 1/20	C	BZ	
1/20PJM270	A1/04-1/20-270-07	59075337/0848	841/27051/2	55,0	3-400/690	DN 1/25 / DN 1/20	C	BZ	
1/20PJM290	A1/04-1/20-290-04	59075337/0855	841/27051/2	55,0	3-400/690	DN 1/25 / DN 1/20	C	BZ	
1/20PJM290	A1/04-1/20-290-05	59075337/0862	841/27051/2	75,0	3-400/690	DN 1/25 / DN 1/20	C	BZ	
1/20PJM31/5	A1/04-1/20-31/5-08	59075337/0886	841/27051/2	75,0	3-400/690	DN 1/25 / DN 1/20	C	BZ	
1/20PJM31/5	A1/04-1/20-31/5-1/0	59075337/0893	841/27051/2	90,0	3-400/690	DN 1/25 / DN 1/20	C	BZ	
1/25PJM1/70	A1/04-1/25-1/70-1/2	59075337/0909	841/27051/2	1/8,5	3-400/690	DN 1/50 / DN 1/25	C	BZ	
1/25PJM1/80	A1/04-1/25-1/80-1/6	59075337/0947	841/27051/2	1/8,5	3-400/690	DN 1/50 / DN 1/25	C	BZ	
1/25PJM1/80	A1/04-1/25-1/80-1/3	59075337/0923	841/27051/2	22,0	3-400/690	DN 1/50 / DN 1/25	C	BZ	
1/25PJM1/90	A1/04-1/25-1/90-08	59075337/0954	841/27051/2	30,0	3-400/690	DN 1/50 / DN 1/25	C	BZ	
1/25PJM200	A1/04-1/25-200-21/2	59075337/0978	841/27051/2	30,0	3-400/690	DN 1/50 / DN 1/25	C	BZ	
1/25PJM200	A1/04-1/25-200-22	59075337/0985	841/27051/2	37,0	3-400/690	DN 1/50 / DN 1/25	C	BZ	
1/25PJM21/5	A1/04-1/25-21/5-1/4	59075337/0992	841/27051/2	37,0	3-400/690	DN 1/50 / DN 1/25	C	BZ	
1/25PJM21/5	A1/04-1/25-21/5-1/5	59075337/1005	841/27051/2	45,0	3-400/690	DN 1/50 / DN 1/25	C	BZ	
1/25PJM230	A1/04-1/25-230-23	59075337/101/2	841/27051/2	45,0	3-400/690	DN 1/50 / DN 1/25	C	BZ	
1/25PJM230	A1/04-1/25-230-24	59075337/1029	841/27051/2	55,0	3-400/690	DN 1/50 / DN 1/25	C	BZ	
1/25PJM250	A1/04-1/25-250-1/0	59075337/1036	841/27051/2	55,0	3-400/690	DN 1/50 / DN 1/25	C	BZ	
1/25PJM250	A1/04-1/25-250-1/3	59075337/1043	841/27051/2	75,0	3-400/690	DN 1/50 / DN 1/25	C	BZ	
1/25PJM270	A1/04-1/25-270-04	59075337/1050	841/27051/2	75,0	3-400/690	DN 1/50 / DN 1/25	C	BZ	
1/25PJM290	A1/04-1/25-290-1/3	59075337/1067	841/27051/2	75,0	3-400/690	DN 1/50 / DN 1/25	C	BZ	
1/25PJM290	A1/04-1/25-290-1/4	59075337/1074	841/27051/2	90,0	3-400/690	DN 1/50 / DN 1/25	C	BZ	
1/25PJM31/5	A1/04-1/25-31/5-1/4	59075337/1081/2	841/27051/2	90,0	3-400/690	DN 1/50 / DN 1/25	C	BZ	
1/25PJM31/5	A1/04-1/25-31/5-1/5	59075337/1098	841/27051/2	1/10,0	3-400/690	DN 1/50 / DN 1/25	C	BZ	
1/50PJM21/5	A1/04-1/50-21/5-1/9	59075337/021/6	841/27051/2	75,0	3-400/690	DN 200 / DN 1/50	C	BZ	
1/50PJM230	A1/04-1/50-230-1/4	59075337/1111/2	841/27051/2	75,0	3-400/690	DN 200 / DN 1/50	C	BZ	
1/50PJM250	A1/04-1/50-250-1/4	59075337/1128	841/27051/2	90,0	3-400/690	DN 200 / DN 1/50	C	BZ	
1/50PJM250	A1/04-1/50-250-1/5	59075337/1135	841/27051/2	1/10,0	3-400/690	DN 200 / DN 1/50	C	BZ	

CENY NA ZAPYTANIE

### NPBe

POMPY JEDNOSTOPNIOWE NORMOWE BLOKOWE  
STEROWANE ELEKTRONICZNIE



Typ pompy	Numer katalogowy	Kod EAN	Kod CN	Silnik [kW]	Napięcie [V]	Przyłącza	Kategoria dostaw	Grupa rabatowa	Cena EUR
<b>CENY NA ZAPYTANIE</b>									

### NPB

POMPY JEDNOSTOPNIOWE NORMOWE BLOKOWE  
n=1400min<sup>-1</sup>, USZCZELNIENIE MECHANICZNE



Typ pompy	Numer katalogowy	Kod EAN	Kod CN	Silnik [kW]	Napięcie [V]	Przyłącza	Kategoria dostaw	Grupa rabatowa	Cena EUR
<b>CENY NA ZAPYTANIE</b>									

### NPB

POMPY JEDNOSTOPNIOWE NORMOWE BLOKOWE  
n=2900min<sup>-1</sup>, USZCZELNIENIE MECHANICZNE



Typ pompy	Numer katalogowy	Kod EAN	Kod CN	Silnik [kW]	Napięcie [V]	Przyłącza	Kategoria dostaw	Grupa rabatowa	Cena EUR
<b>CENY NA ZAPYTANIE</b>									

### NPKe

POMPY JEDNOSTOPNIOWE NORMOWE KLASYCZNE  
STEROWANE ELEKTRONICZNIE

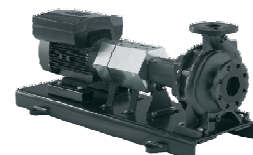

Typ pompy	Numer katalogowy	Kod EAN	Kod CN	Silnik [kW]	Napięcie [V]	Przyłącza	Kategoria dostaw	Grupa rabatowa	Cena EUR
<b>CENY NA ZAPYTANIE</b>									

### NPK

POMPY JEDNOSTOPNIOWE NORMOWE KLASYCZNE  
n=1400min<sup>-1</sup>, USZCZELNIENIE MECHANICZNE

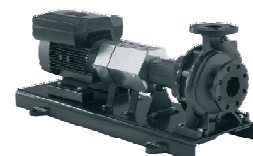

Typ pompy	Numer katalogowy	Kod EAN	Kod CN	Silnik [kW]	Napięcie [V]	Przyłącza	Kategoria dostaw	Grupa rabatowa	Cena EUR
<b>CENY NA ZAPYTANIE</b>									

### NPK

POMPY JEDNOSTOPNIOWE NORMOWE KLASYCZNE  
n=2900min<sup>-1</sup>, USZCZELNIENIE MECHANICZNE

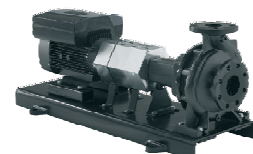

Typ pompy	Numer katalogowy	Kod EAN	Kod CN	Silnik [kW]	Napięcie [V]	Przyłącza	Kategoria dostaw	Grupa rabatowa	Cena EUR
<b>CENY NA ZAPYTANIE</b>									



## WRe P

POMPY WIELOSTOPNIOWE PIONOWE STEROWANE ELEKTRONICZNIE  
PRZETWORNIK CIŚNIENIA, USZCZELNIENIE MECHANICZNE

Typ pompy	Numer katalogowy	Kod EAN	Kod CN	Silnik [kW]	Napięcie [V]	Przyłącza	Kategoria dostaw	Grupa rabatowa	Cena EUR
25WRe40/1/2P	A063-025-1/2-040-02	590753371442	84127075	0,37	1/2-230	G 1/2	C	BZ	1 805 €
25WRe60/1/2P	A063-025-1/2-060-02	5907533714459	84127075	0,55	1/2-230	G 1/2	C	BZ	1 927 €
25WRe90/1/2P	A063-025-1/2-090-02	5907533714466	84127075	0,75	1/2-230	G 1/2	C	BZ	2 114 €
25WRe120/1/2P	A063-025-1/2-120-02	5907533714473	84127075	1/2	1/2-230	G 1/2	C	BZ	2 462 €
25WRe170/1/2P	A063-025-1/2-170-02	5907533714480	84127075	1/5	3-400	G 1/2	C	BZ	3 226 €
25WRe250/1/2P	A063-025-1/2-250-02	5907533714487	84127075	2,2	3-400	DN 25 / DN 32	C	BZ	3 894 €
25WRe20/3 P	A063-025-3-020-02	5907533714203	84127075	0,37	1/2-230	G 1/2	C	BZ	1 735 €
25WRe40/3 P	A063-025-3-040-02	5907533714210	84127075	0,55	1/2-230	G 1/2	C	BZ	1 850 €
25WRe50/3 P	A063-025-3-050-02	5907533714227	84127075	0,75	1/2-230	G 1/2	C	BZ	2 015 €
25WRe80/3 P	A063-025-3-080-02	5907533714234	84127075	1/2	1/2-230	G 1/2	C	BZ	2 243 €
25WRe110/3 P	A063-025-3-110-02	5907533714241	84127075	1/5	3-400	G 1/2	C	BZ	2 907 €
25WRe170/3 P	A063-025-3-170-02	5907533714258	84127075	2,2	3-400	DN 25 / DN 32	C	BZ	3 609 €
25WRe230/3 P	A063-025-3-230-02	5907533714265	84127075	3,0	3-400	DN 25 / DN 32	C	BZ	4 110 €
25WRe250/3 P	A063-025-3-250-02	5907533714272	84127075	4,0	3-400	DN 25 / DN 32	C	BZ	4 876 €
32WRe20/5 P	A063-032-5-020-02	5907533714289	84127075	0,55	1/2-230	G 1/2 1/4"	C	BZ	1 817 €
32WRe40/5 P	A063-032-5-040-02	5907533714296	84127075	1/2	1/2-230	G 1/2 1/4"	C	BZ	2 072 €
32WRe50/5 P	A063-032-5-050-02	5907533714302	84127075	1/5	3-400	G 1/2 1/4"	C	BZ	2 711 €
32WRe90/5 P	A063-032-5-090-02	5907533714319	84127075	2,2	3-400	G 1/2 1/4"	C	BZ	3 318 €
32WRe120/5 P	A063-032-5-120-02	5907533714326	84127075	3,0	3-400	G 1/2 1/4"	C	BZ	3 791 €
32WRe160/5 P	A063-032-5-160-02	5907533714333	84127075	4,0	3-400	DN 25 / DN 32	C	BZ	4 539 €
32WRe220/5 P	A063-032-5-220-02	5907533714340	84127075	5,5	3-400	DN 25 / DN 32	C	BZ	5 445 €
32WRe240/5 P	A063-032-5-240-02	5907533714357	84127075	7,5	3-400	DN 25 / DN 32	C	BZ	6 398 €
40WRe110/10 P	A063-040-10-010-02	5907533714364	84127075	0,75	1/2-230	G 1/2 1/2"	C	BZ	1 999 €
40WRe20/10 P	A063-040-10-020-02	5907533714371	84127075	1/5	3-400	G 1/2 1/2"	C	BZ	2 623 €
40WRe30/10 P	A063-040-10-030-02	5907533714388	84127075	2,2	3-400	G 1/2 1/2"	C	BZ	3 352 €
40WRe50/10 P	A063-040-10-050-02	5907533714395	84127075	3,0	3-400	G 1/2 1/2"	C	BZ	3 823 €
40WRe60/10 P	A063-040-10-060-02	5907533714402	84127075	4,0	3-400	G 1/2 1/2"	C	BZ	4 608 €
40WRe90/10 P	A063-040-10-090-02	5907533714418	84127075	5,5	3-400	G 1/2 1/2"	C	BZ	5 599 €
40WRe120/10 P	A063-040-10-120-02	5907533714425	84127075	7,5	3-400	DN 40	C	BZ	6 894 €
40WRe160/10 P	A063-040-10-160-02	5907533714432	84127075	1/40	3-400	DN 40	C	BZ	8 877 €
50WRe110/15 P	A063-050-15-010-02	5907533714449	84127075	1/5	3-400	DN 50	C	BZ	2 797 €
50WRe20/15 P	A063-050-15-020-02	5907533714456	84127075	3,0	3-400	DN 50	C	BZ	3 823 €
50WRe30/15 P	A063-050-15-030-02	5907533714463	84127075	4,0	3-400	DN 50	C	BZ	4 601 €
50WRe40/15 P	A063-050-15-040-02	5907533714470	84127075	5,5	3-400	DN 50	C	BZ	5 498 €
50WRe50/15 P	A063-050-15-050-02	5907533714487	84127075	7,5	3-400	DN 50	C	BZ	6 511 €
50WRe80/15 P	A063-050-15-080-02	5907533714494	84127075	1/40	3-400	DN 50	C	BZ	8 401 €
50WRe110/20 P	A063-050-20-010-02	5907533714500	84127075	2,2	3-400	DN 50	C	BZ	3 355 €
50WRe20/20 P	A063-050-20-020-02	5907533714517	84127075	4,0	3-400	DN 50	C	BZ	4 591 €
50WRe30/20 P	A063-050-20-030-02	5907533714524	84127075	5,5	3-400	DN 50	C	BZ	5 457 €
50WRe40/20 P	A063-050-20-040-02	5907533714531	84127075	7,5	3-400	DN 50	C	BZ	6 463 €
50WRe60/20 P	A063-050-20-060-02	5907533714548	84127075	1/40	3-400	DN 50	C	BZ	8 340 €

Ceny pomp z silnikami powyżej 11,0 kW na zapytanie.



### WRNe P

POMPY WIELOSTOPNIOWE PIONOWE STEROWANE ELEKTRONICZNIE  
WYKONANIE ZE STALI NIERDZEWNEJ,  
PRZETWORNIK CIŚNIENIA, USZCZELNIENIE MECHANICZNE



Typ pompy	Numer katalogowy	Kod EAN	Kod CN	Silnik [kW]	Napięcie [V]	Przyłącza	Kategoria dostaw	Grupa rabatowa	Cena EUR
25WRNe40/1/2 P	A064-025-1/2-040-02	5907533714655	84137075	0,37	1/2-230	DN 25 / DN 32	C	BZ	2 090 €
25WRNe60/1/2 P	A064-025-1/2-060-02	5907533714662	84137075	0,55	1/2-230	DN 25 / DN 32	C	BZ	2 243 €
25WRNe90/1/2 P	A064-025-1/2-090-02	5907533714679	84137075	0,75	1/2-230	DN 25 / DN 32	C	BZ	2 459 €
25WRNe120/1/2 P	A064-025-1/2-120-02	5907533714686	84137075	1,1	1/2-230	DN 25 / DN 32	C	BZ	2 854 €
25WRNe170/1/2 P	A064-025-1/2-170-02	5907533714693	84137075	1,5	3-400	DN 25 / DN 32	C	BZ	3 716 €
25WRNe250/1/2 P	A064-025-1/2-250-02	5907533714699	84137075	2,2	3-400	DN 25 / DN 32	C	BZ	4 414 €
25WRNe270/1/2 P	A064-025-1/2-270-02	5907533714616	84137075	3,0	3-400	DN 25 / DN 32	C	BZ	5 157 €
25WRNe20/3 P	A064-025-3-020-02	5907533714623	84137075	0,37	1/2-230	DN 25 / DN 32	C	BZ	2 016 €
25WRNe40/3 P	A064-025-3-040-02	5907533714630	84137075	0,55	1/2-230	DN 25 / DN 32	C	BZ	2 146 €
25WRNe50/3 P	A064-025-3-050-02	5907533714647	84137075	0,75	1/2-230	DN 25 / DN 32	C	BZ	2 331 €
25WRNe80/3 P	A064-025-3-080-02	5907533714654	84137075	1,1	1/2-230	DN 25 / DN 32	C	BZ	2 612 €
25WRNe110/3 P	A064-025-3-110-02	5907533714661	84137075	1,5	3-400	DN 25 / DN 32	C	BZ	3 324 €
25WRNe170/3 P	A064-025-3-170-02	5907533714678	84137075	2,2	3-400	DN 25 / DN 32	C	BZ	4 053 €
25WRNe230/3 P	A064-025-3-230-02	5907533714685	84137075	3,0	3-400	DN 25 / DN 32	C	BZ	4 622 €
25WRNe250/3 P	A064-025-3-250-02	5907533714692	84137075	4,0	3-400	DN 25 / DN 32	C	BZ	5 472 €
32WRNe20/5 P	A064-032-5-020-02	5907533714708	84137075	0,55	1/2-230	DN 25 / DN 32	C	BZ	2 119 €
32WRNe40/5 P	A064-032-5-040-02	5907533714715	84137075	1,1	1/2-230	DN 25 / DN 32	C	BZ	2 419 €
32WRNe50/5 P	A064-032-5-050-02	5907533714722	84137075	1,5	3-400	DN 25 / DN 32	C	BZ	3 090 €
32WRNe90/5 P	A064-032-5-090-02	5907533714739	84137075	2,2	3-400	DN 25 / DN 32	C	BZ	3 763 €
32WRNe120/5 P	A064-032-5-120-02	5907533714746	84137075	3,0	3-400	DN 25 / DN 32	C	BZ	4 284 €
32WRNe160/5 P	A064-032-5-160-02	5907533714753	84137075	4,0	3-400	DN 25 / DN 32	C	BZ	5 053 €
32WRNe220/5 P	A064-032-5-220-02	5907533714760	84137075	5,5	3-400	DN 25 / DN 32	C	BZ	6 055 €
32WRNe240/5 P	A064-032-5-240-02	5907533714777	84137075	7,5	3-400	DN 25 / DN 32	C	BZ	7 118 €
40WRNe10/10 P	A064-040-10-010-02	5907533714784	84137075	0,75	1/2-230	DN 40	C	BZ	2 383 €
40WRNe20/10 P	A064-040-10-020-02	5907533714791	84137075	1,1	3-400	DN 40	C	BZ	3 218 €
40WRNe30/10 P	A064-040-10-030-02	5907533714807	84137075	2,2	3-400	DN 40	C	BZ	3 831 €
40WRNe50/10 P	A064-040-10-050-02	5907533714814	84137075	3,0	3-400	DN 40	C	BZ	4 349 €
40WRNe60/10 P	A064-040-10-060-02	5907533714821	84137075	4,0	3-400	DN 40	C	BZ	5 220 €
40WRNe90/10 P	A064-040-10-090-02	5907533714838	84137075	5,5	3-400	DN 40	C	BZ	6 324 €
40WRNe120/10 P	A064-040-10-120-02	5907533714845	84137075	7,5	3-400	DN 40	C	BZ	7 710 €
40WRNe170/10 P	A064-040-10-170-02	5907533714852	84137075	11,0	3-400	DN 40	C	BZ	9 910 €
50WRNe10/15 P	A064-050-15-010-02	5907533714869	84137075	1,1	3-400	DN 50	C	BZ	3 204 €
50WRNe20/15 P	A064-050-15-020-02	5907533714876	84137075	3,0	3-400	DN 50	C	BZ	4 283 €
50WRNe30/15 P	A064-050-15-030-02	5907533714883	84137075	4,0	3-400	DN 50	C	BZ	5 160 €
50WRNe40/15 P	A064-050-15-040-02	5907533714890	84137075	5,5	3-400	DN 50	C	BZ	6 132 €
50WRNe50/15 P	A064-050-15-050-02	5907533714896	84137075	7,5	3-400	DN 50	C	BZ	7 249 €
50WRNe80/15 P	A064-050-15-080-02	5907533714913	84137075	11,0	3-400	DN 50	C	BZ	9 327 €
50WRNe10/20 P	A064-050-20-010-02	5907533714920	84137075	2,2	3-400	DN 50	C	BZ	3 778 €
50WRNe20/20 P	A064-050-20-020-02	5907533714937	84137075	4,0	3-400	DN 50	C	BZ	5 138 €
50WRNe30/20 P	A064-050-20-030-02	5907533714944	84137075	5,5	3-400	DN 50	C	BZ	6 140 €
50WRNe40/20 P	A064-050-20-040-02	5907533714951	84137075	7,5	3-400	DN 50	C	BZ	7 259 €
50WRNe60/20 P	A064-050-20-060-02	5907533714968	84137075	11,0	3-400	DN 50	C	BZ	9 342 €

Ceny pomp z silnikami powyżej 11,0 kW na zapytanie.

WR

POMPY WIELOSTOPNIOWE PIONOWE STANDARDOWE  
USZCZELNIENIE MECHANICZNE



Typ pompy	Numer katalogowy	Kod EAN	Kod CN	Silnik [kW]	Napięcie [V]	Przyłącza	Kategoria dostaw	Grupa rabatowa	Cena EUR
25WR20/1/2	A01B-025-1/2-020-01/2	5907533714975	84127075	0,37	3-230/400	G 1/2	C	BZ	703 €
25WR30/1/2	A01B-025-1/2-030-01/2	5907533714982	84127075	0,37	3-230/400	G 1/2	C	BZ	729 €
25WR40/1/2	A01B-025-1/2-040-01/2	5907533714999	84127075	0,37	3-230/400	G 1/2	C	BZ	756 €
25WR50/1/2	A01B-025-1/2-050-01/2	5907533712002	84127075	0,37	3-230/400	G 1/2	C	BZ	783 €
25WR60/1/2	A01B-025-1/2-060-01/2	5907533712019	84127075	0,37	3-230/400	G 1/2	C	BZ	811 €
25WR70/1/2	A01B-025-1/2-070-01/2	5907533712026	84127075	0,37	3-230/400	G 1/2	C	BZ	838 €
25WR80/1/2	A01B-025-1/2-080-01/2	5907533712033	84127075	0,55	3-230/400	G 1/2	C	BZ	859 €
25WR90/1/2	A01B-025-1/2-090-01/2	5907533712040	84127075	0,55	3-230/400	G 1/2	C	BZ	877 €
25WR100/1/2	A01B-025-1/2-100-01/2	5907533712057	84127075	0,55	3-230/400	G 1/2	C	BZ	920 €
25WR110/1/2	A01B-025-1/2-110-01/2	5907533712064	84127075	0,55	3-230/400	G 1/2	C	BZ	961 €
25WR120/1/2	A01B-025-1/2-120-01/2	5907533712071	84127075	0,75	3-230/400	G 1/2	C	BZ	1 004 €
25WR130/1/2	A01B-025-1/2-130-01/2	5907533712088	84127075	0,75	3-230/400	G 1/2	C	BZ	1 043 €
25WR150/1/2	A01B-025-1/2-150-01/2	5907533712095	84127075	0,75	3-230/400	G 1/2	C	BZ	1 127 €
25WR170/1/2	A01B-025-1/2-170-01/2	5907533712102	84127075	1/2	3-230/400	G 1/2	C	BZ	1 203 €
25WR190/1/2	A01B-025-1/2-190-01/2	5907533712119	84127075	1/2	3-230/400	G 1/2	C	BZ	1 287 €
25WR210/1/2	A01B-025-1/2-210-01/2	5907533712126	84127075	1/2	3-230/400	G 1/2	C	BZ	1 371 €
25WR230/1/2	A01B-025-1/2-230-01/2	5907533712133	84127075	1/2	3-230/400	G 1/2	C	BZ	1 459 €
25WR250/1/2	A01B-025-1/2-250-01/2	5907533712140	84127075	1/5	3-230/400	DN 25 / DN 32	C	BZ	1 668 €
25WR270/1/2	A01B-025-1/2-270-01/2	5907533712147	84127075	1/5	3-230/400	DN 25 / DN 32	C	BZ	1 751 €
25WR300/1/2	A01B-025-1/2-300-01/2	5907533712154	84127075	1/5	3-230/400	DN 25 / DN 32	C	BZ	1 881 €
25WR330/1/2	A01B-025-1/2-330-01/2	5907533712161	84127075	2,2	3-400	DN 25 / DN 32	C	BZ	2 110 €
25WR360/1/2	A01B-025-1/2-360-01/2	5907533712168	84127075	2,2	3-400	DN 25 / DN 32	C	BZ	2 240 €
25WR20/3	A01B-025-3-020-01/2	5907533712194	84127075	0,37	3-230/400	G 1/2	C	BZ	697 €
25WR30/3	A01B-025-3-030-01/2	5907533712200	84127075	0,37	3-230/400	G 1/2	C	BZ	735 €
25WR40/3	A01B-025-3-040-01/2	5907533712217	84127075	0,37	3-230/400	G 1/2	C	BZ	778 €
25WR50/3	A01B-025-3-050-01/2	5907533712224	84127075	0,37	3-230/400	G 1/2	C	BZ	817 €
25WR60/3	A01B-025-3-060-01/2	5907533712231	84127075	0,55	3-230/400	G 1/2	C	BZ	838 €
25WR70/3	A01B-025-3-070-01/2	5907533712248	84127075	0,55	3-230/400	G 1/2	C	BZ	879 €
25WR80/3	A01B-025-3-080-01/2	5907533712255	84127075	0,75	3-230/400	G 1/2	C	BZ	934 €
25WR90/3	A01B-025-3-090-01/2	5907533712262	84127075	0,75	3-230/400	G 1/2	C	BZ	976 €
25WR100/3	A01B-025-3-100-01/2	5907533712279	84127075	0,75	3-230/400	G 1/2	C	BZ	1 020 €
25WR110/3	A01B-025-3-110-01/2	5907533712286	84127075	1/2	3-230/400	G 1/2	C	BZ	1 079 €
25WR120/3	A01B-025-3-120-01/2	5907533712293	84127075	1/2	3-230/400	G 1/2	C	BZ	1 121 €
25WR130/3	A01B-025-3-130-01/2	5907533712309	84127075	1/2	3-230/400	G 1/2	C	BZ	1 164 €
25WR150/3	A01B-025-3-150-01/2	5907533712316	84127075	1/2	3-230/400	G 1/2	C	BZ	1 251 €
25WR170/3	A01B-025-3-170-01/2	5907533712323	84127075	1/5	3-230/400	G 1/2	C	BZ	1 426 €
25WR190/3	A01B-025-3-190-01/2	5907533712330	84127075	1/5	3-230/400	G 1/2	C	BZ	1 513 €
25WR210/3	A01B-025-3-210-01/2	5907533712347	84127075	2,2	3-400	G 1/2	C	BZ	1 552 €
25WR230/3	A01B-025-3-230-01/2	5907533712354	84127075	2,2	3-400	G 1/2	C	BZ	1 640 €
25WR250/3	A01B-025-3-250-01/2	5907533712361	84127075	2,2	3-400	DN 25 / DN 32	C	BZ	1 766 €
25WR270/3	A01B-025-3-270-01/2	5907533712378	84127075	2,2	3-400	DN 25 / DN 32	C	BZ	1 851 €
25WR290/3	A01B-025-3-290-01/2	5907533712385	84127075	2,2	3-400	DN 25 / DN 32	C	BZ	1 938 €
25WR310/3	A01B-025-3-310-01/2	5907533712392	84127075	3,0	3-400	DN 25 / DN 32	C	BZ	2 034 €
25WR330/3	A01B-025-3-330-01/2	5907533712408	84127075	3,0	3-400	DN 25 / DN 32	C	BZ	2 119 €
25WR360/3	A01B-025-3-360-01/2	5907533712415	84127075	3,0	3-400	DN 25 / DN 32	C	BZ	2 248 €

### WR

### POMPY WIELOSTOPNIOWE PIONOWE STANDARDOWE USZCZELNIENIE MECHANICZNE



Typ pompy	Numer katalogowy	Kod EAN	Kod CN	Silnik [kW]	Napięcie [V]	Przyłącza	Kategoria dostaw	Grupa rabatowa	Cena EUR
32WR20/5	A01B-032-5-020-0½	5907533712422	84137075	0,37	3~230/400	G ½1/4"	C	BZ	810 €
32WR30/5	A01B-032-5-030-0½	5907533712439	84137075	0,55	3~230/400	G ½1/4"	C	BZ	850 €
32WR40/5	A01B-032-5-040-0½	5907533712446	84137075	0,55	3~230/400	G ½1/4"	C	BZ	916 €
32WR50/5	A01B-032-5-050-0½	5907533712453	84137075	0,75	3~230/400	G ½1/4"	C	BZ	985 €
32WR60/5	A01B-032-5-060-0½	5907533712460	84137075	½1/2	3~230/400	G ½1/4"	C	BZ	1 019 €
32WR70/5	A01B-032-5-070-0½	5907533712477	84137075	½1/2	3~230/400	G ½1/4"	C	BZ	1 060 €
32WR80/5	A01B-032-5-080-0½	5907533712484	84137075	½1/2	3~230/400	G ½1/4"	C	BZ	1 099 €
32WR90/5	A01B-032-5-090-0½	5907533712491	84137075	½5	3~230/400	G ½1/4"	C	BZ	1 261 €
32WR100/5	A01B-032-5-100-0½	5907533712507	84137075	½5	3~230/400	G ½1/4"	C	BZ	1 304 €
32WR120/5	A01B-032-5-120-0½	5907533712514	84137075	2,2	3~400	G ½1/4"	C	BZ	1 421 €
32WR120/5	A01B-032-5-120-0½	5907533712521	84137075	2,2	3~400	G ½1/4"	C	BZ	1 463 €
32WR130/5	A01B-032-5-130-0½	5907533712538	84137075	2,2	3~400	G ½1/4"	C	BZ	1 505 €
32WR140/5	A01B-032-5-140-0½	5907533712545	84137075	2,2	3~400	G ½1/4"	C	BZ	1 550 €
32WR150/5	A01B-032-5-150-0½	5907533712552	84137075	2,2	3~400	G ½1/4"	C	BZ	1 594 €
32WR160/5	A01B-032-5-160-0½	5907533712569	84137075	2,2	3~400	G ½1/4"	C	BZ	1 636 €
32WR180/5	A01B-032-5-180-0½	5907533712576	84137075	3,0	3~400	G ½1/4"	C	BZ	1 822 €
32WR200/5	A01B-032-5-200-0½	5907533712583	84137075	3,0	3~400	G ½1/4"	C	BZ	1 907 €
32WR220/5	A01B-032-5-220-0½	5907533712590	84137075	4,0	3~400	DN 25 / DN 32	C	BZ	2 005 €
32WR240/5	A01B-032-5-240-0½	5907533712606	84137075	4,0	3~400	DN 25 / DN 32	C	BZ	2 090 €
32WR260/5	A01B-032-5-260-0½	5907533712613	84137075	4,0	3~400	DN 25 / DN 32	C	BZ	2 177 €
32WR290/5	A01B-032-5-290-0½	5907533712620	84137075	4,0	3~400	DN 25 / DN 32	C	BZ	2 304 €
32WR320/5	A01B-032-5-320-0½	5907533712637	84137075	5,5	3~400	DN 25 / DN 32	C	BZ	2 620 €
32WR360/5	A01B-032-5-360-0½	5907533712644	84137075	5,5	3~400	DN 25 / DN 32	C	BZ	2 789 €
40WR10/10	A01B-040-10-010-0½	5907533712651	84137075	0,37	3~230/400	G ½1/2"	C	BZ	1 015 €
40WR20/10	A01B-040-10-020-0½	5907533712668	84137075	0,75	3~230/400	G ½1/2"	C	BZ	1 122 €
40WR30/10	A01B-040-10-030-0½	5907533712675	84137075	½1/2	3~230/400	G ½1/2"	C	BZ	1 333 €
40WR40/10	A01B-040-10-040-0½	5907533712682	84137075	½5	3~230/400	G ½1/2"	C	BZ	1 505 €
40WR50/10	A01B-040-10-050-0½	5907533712699	84137075	2,2	3~400	G ½1/2"	C	BZ	1 640 €
40WR60/10	A01B-040-10-060-0½	5907533712705	84137075	2,2	3~400	G ½1/2"	C	BZ	1 730 €
40WR70/10	A01B-040-10-070-0½	5907533712712	84137075	3,0	3~400	G ½1/2"	C	BZ	1 912 €
40WR80/10	A01B-040-10-080-0½	5907533712729	84137075	3,0	3~400	G ½1/2"	C	BZ	2 004 €
40WR90/10	A01B-040-10-090-0½	5907533712736	84137075	3,0	3~400	G ½1/2"	C	BZ	2 099 €
40WR100/10	A01B-040-10-100-0½	5907533712743	84137075	4,0	3~400	G ½1/2"	C	BZ	2 405 €
40WR120/10	A01B-040-10-120-0½	5907533712750	84137075	4,0	3~400	G ½1/2"	C	BZ	2 595 €
40WR140/10	A01B-040-10-140-0½	5907533712767	84137075	5,5	3~400	G ½1/2"	C	BZ	3 033 €
40WR160/10	A01B-040-10-160-0½	5907533712774	84137075	5,5	3~400	G ½1/2"	C	BZ	3 223 €
40WR180/10	A01B-040-10-180-0½	5907533712781	84137075	7,5	3~400	DN 40	C	BZ	3 559 €
40WR200/10	A01B-040-10-200-0½	5907533712798	84137075	7,5	3~400	DN 40	C	BZ	3 746 €
40WR220/10	A01B-040-10-220-0½	5907533712804	84137075	7,5	3~400	DN 40	C	BZ	3 935 €
50WR10/15	A01B-050-15-010-0½	5907533712811	84137075	½1/2	3~230/400	DN 50	C	BZ	1 443 €
50WR20/15	A01B-050-15-020-0½	5907533712828	84137075	2,2	3~400	DN 50	C	BZ	1 818 €
50WR30/15	A01B-050-15-030-0½	5907533712835	84137075	3,0	3~400	DN 50	C	BZ	2 101 €
50WR40/15	A01B-050-15-040-0½	5907533712842	84137075	4,0	3~400	DN 50	C	BZ	2 440 €
50WR50/15	A01B-050-15-050-0½	5907533712859	84137075	4,0	3~400	DN 50	C	BZ	2 561 €
50WR60/15	A01B-050-15-060-0½	5907533712866	84137075	5,5	3~400	DN 50	C	BZ	3 048 €
50WR70/15	A01B-050-15-070-0½	5907533712873	84137075	5,5	3~400	DN 50	C	BZ	3 169 €
50WR80/15	A01B-050-15-080-0½	5907533712880	84137075	7,5	3~400	DN 50	C	BZ	3 687 €
50WR90/15	A01B-050-15-090-0½	5907533712897	84137075	7,5	3~400	DN 50	C	BZ	3 811 €
50WR100/15	A01B-050-15-100-0½	5907533712903	84137075	½40	3~400	DN 50	C	BZ	4 477 €
50WR120/15	A01B-050-15-120-0½	5907533712910	84137075	½40	3~400	DN 50	C	BZ	4 718 €
50WR140/15	A01B-050-15-140-0½	5907533712927	84137075	½40	3~400	DN 50	C	BZ	4 964 €
50WR170/15	A01B-050-15-170-0½	5907533712934	84137075	½5,0	3~400/690	DN 50	C	BZ	6 348 €
50WR10/20	A01B-050-20-010-0½	5907533712941	84137075	½1/2	3~230/400	DN 50	C	BZ	1 446 €
50WR20/20	A01B-050-20-020-0½	5907533712958	84137075	2,2	3~400	DN 50	C	BZ	1 822 €
50WR30/20	A01B-050-20-030-0½	5907533712965	84137075	4,0	3~400	DN 50	C	BZ	2 567 €
50WR40/20	A01B-050-20-040-0½	5907533712972	84137075	5,5	3~400	DN 50	C	BZ	3 035 €
50WR50/20	A01B-050-20-050-0½	5907533712989	84137075	5,5	3~400	DN 50	C	BZ	3 176 €
50WR60/20	A01B-050-20-060-0½	5907533712996	84137075	7,5	3~400	DN 50	C	BZ	3 676 €
50WR70/20	A01B-050-20-070-0½	5907533713009	84137075	7,5	3~400	DN 50	C	BZ	3 820 €
50WR80/20	A01B-050-20-080-0½	5907533713016	84137075	½40	3~400	DN 50	C	BZ	4 690 €
50WR100/20	A01B-050-20-100-0½	5907533713023	84137075	½40	3~400	DN 50	C	BZ	4 975 €
50WR120/20	A01B-050-20-120-0½	5907533713030	84137075	½5,0	3~400/690	DN 50	C	BZ	6 077 €
50WR140/20	A01B-050-20-140-0½	5907533713047	84137075	½5,0	3~400/690	DN 50	C	BZ	6 362 €
50WR170/20	A01B-050-20-170-0½	5907533713054	84137075	½8,5	3~400/690	DN 50	C	BZ	7 585 €

WR

POMPY WIELOSTOPNIOWE PIONOWE STANDARDOWE  
USZCZELNIENIE MECHANICZNE

Typ pompy	Numer katalogowy	Kod EAN	Kod CN	Silnik [kW]	Napięcie [V]	Przyłącza	Kategoria dostaw	Grupa rabatowa	Cena EUR
65WR10-1/32	A01B-065-010-01/2	5907533712061/2	84127075	1/5	3-230/400	DN 65	C	BZ	2 081 €
65WR10/32	A01B-065-010-02	5907533712078	84127075	2,2	3-400	DN 65	C	BZ	2 224 €
65WR20-2/32	A01B-065-020-02	5907533712085	84127075	3,0	3-400	DN 65	C	BZ	2 569 €
65WR20/32	A01B-065-020-03	5907533712092	84127075	4,0	3-400	DN 65	C	BZ	3 010 €
65WR30-2/32	A01B-065-030-02	5907533712108	84127075	5,5	3-400	DN 65	C	BZ	3 785 €
65WR30/32	A01B-065-030-03	5907533712115	84127075	5,5	3-400	DN 65	C	BZ	3 785 €
65WR40-2/32	A01B-065-040-02	5907533712122	84127075	7,5	3-400	DN 65	C	BZ	4 695 €
65WR40/32	A01B-065-040-03	5907533712129	84127075	7,5	3-400	DN 65	C	BZ	4 695 €
65WR50-2/32	A01B-065-050-03	5907533712146	84127075	11,0	3-400	DN 65	C	BZ	5 904 €
65WR50/32	A01B-065-050-04	5907533712153	84127075	11,0	3-400	DN 65	C	BZ	5 904 €
65WR60-2/32	A01B-065-060-01/2	5907533712160	84127075	11,0	3-400	DN 65	C	BZ	6 228 €
65WR60/32	A01B-065-060-02	5907533712177	84127075	11,0	3-400	DN 65	C	BZ	6 228 €
65WR70-2/32	A01B-065-070-01/2	5907533712184	84127075	15,0	3-400/690	DN 65	C	BZ	7 462 €
65WR70/32	A01B-065-070-02	5907533712191	84127075	15,0	3-400/690	DN 65	C	BZ	7 332 €
65WR80-2/32	A01B-065-080-02	5907533712207	84127075	15,0	3-400/690	DN 65	C	BZ	7 789 €
65WR80/32	A01B-065-080-03	5907533712214	84127075	15,0	3-400/690	DN 65	C	BZ	7 789 €
65WR90-2/32	A01B-065-090-01/2	5907533712221	84127075	18,5	3-400/690	DN 65	C	BZ	8 686 €
65WR90/32	A01B-065-090-02	5907533712238	84127075	18,5	3-400/690	DN 65	C	BZ	8 686 €
65WR100-2/32	A01B-065-100-01/2	5907533712245	84127075	18,0	3-400/690	DN 65	C	BZ	9 008 €
65WR100/32	A01B-065-100-02	5907533712252	84127075	18,0	3-400/690	DN 65	C	BZ	9 167 €
65WR110-2/32	A01B-065-110-01/2	5907533712259	84127075	22,0	3-400/690	DN 65	C	BZ	10 277 €
65WR110/32	A01B-065-110-02	5907533712276	84127075	22,0	3-400/690	DN 65	C	BZ	10 098 €
65WR120-2/32	A01B-065-120-01/2	5907533712283	84127075	22,0	3-400/690	DN 65	C	BZ	10 618 €
65WR120/32	A01B-065-120-02	5907533712290	84127075	22,0	3-400/690	DN 65	C	BZ	10 618 €
65WR130-2/32	A01B-065-130-01/2	5907533712306	84127075	30,0	3-400/690	DN 65	C	BZ	11 961 €
65WR130/32	A01B-065-130-02	5907533712313	84127075	30,0	3-400/690	DN 65	C	BZ	11 961 €
65WR140-2/32	A01B-065-140-01/2	5907533712320	84127075	30,0	3-400/690	DN 65	C	BZ	12 288 €
65WR140/32	A01B-065-140-02	5907533712337	84127075	30,0	3-400/690	DN 65	C	BZ	12 288 €
80WR10-1/45	A01B-080-010-01/2	5907533712344	84127075	3,0	3-400	DN 80	C	BZ	2 455 €
80WR10/45	A01B-080-010-02	5907533712351	84127075	4,0	3-400	DN 80	C	BZ	2 945 €
80WR20-2/45	A01B-080-020-01/2	5907533712368	84127075	5,5	3-400	DN 80	C	BZ	3 724 €
80WR20/45	A01B-080-020-02	5907533712375	84127075	7,5	3-400	DN 80	C	BZ	4 705 €
80WR30-2/45	A01B-080-030-01/2	5907533712382	84127075	11,0	3-400	DN 80	C	BZ	5 951 €
80WR30/45	A01B-080-030-02	5907533712399	84127075	11,0	3-400	DN 80	C	BZ	5 951 €
80WR40-2/45	A01B-080-040-01/2	5907533712406	84127075	15,0	3-400/690	DN 80	C	BZ	7 390 €
80WR40/45	A01B-080-040-02	5907533712413	84127075	15,0	3-400/690	DN 80	C	BZ	7 390 €
80WR50-2/45	A01B-080-050-01/2	5907533712429	84127075	18,0	3-400/690	DN 80	C	BZ	8 947 €
80WR50/45	A01B-080-050-02	5907533712436	84127075	18,5	3-400/690	DN 80	C	BZ	8 792 €
80WR60-2/45	A01B-080-060-01/2	5907533712443	84127075	22,0	3-400/690	DN 80	C	BZ	10 152 €
80WR60/45	A01B-080-060-02	5907533712450	84127075	22,0	3-400/690	DN 80	C	BZ	10 152 €
80WR70-2/45	A01B-080-070-01/2	5907533712467	84127075	30,0	3-400/690	DN 80	C	BZ	11 069 €
80WR70/45	A01B-080-070-02	5907533712474	84127075	30,0	3-400/690	DN 80	C	BZ	11 069 €
80WR80-2/45	A01B-080-080-01/2	5907533712481	84127075	30,0	3-400/690	DN 80	C	BZ	11 431 €
80WR80/45	A01B-080-080-02	5907533712498	84127075	30,0	3-400/690	DN 80	C	BZ	11 232 €
80WR90-2/45	A01B-080-090-01/2	5907533712504	84127075	30,0	3-400/690	DN 80	C	BZ	11 792 €
80WR90/45	A01B-080-090-02	5907533712511	84127075	37,0	3-400/690	DN 80	C	BZ	12 616 €
80WR100-2/45	A01B-080-100-01/2	5907533712528	84127075	37,0	3-400/690	DN 80	C	BZ	13 173 €
80WR100/45	A01B-080-100-02	5907533712535	84127075	37,0	3-400/690	DN 80	C	BZ	13 173 €
80WR110-2/45	A01B-080-110-01/2	5907533712542	84127075	45,0	3-400/690	DN 80	C	BZ	16 824 €
80WR110/45	A01B-080-110-02	5907533712559	84127075	45,0	3-400/690	DN 80	C	BZ	17 122 €
80WR120-2/45	A01B-080-120-01/2	5907533712566	84127075	45,0	3-400/690	DN 80	C	BZ	17 514 €
80WR120/45	A01B-080-120-02	5907533712573	84127075	45,0	3-400/690	DN 80	C	BZ	17 210 €
80WR130-2/45	A01B-080-130-01/2	5907533712580	84127075	45,0	3-400/690	DN 80	C	BZ	17 907 €







## WRN

**POMPY WIELOSTOPNIOWE PIONOWE STANDARDOWE**  
 WYKONANIE ZE STALI NIERDZEWNEJ, USZCZELNIENIE MECHANICZNE

Typ pompy	Numer katalogowy	Kod EAN	Kod CN	Silnik [kW]	Napięcie [V]	Przyłącza	Kategoria dostaw	Grupa rabatowa	Cena EUR
25WRN20/½	A047-025-½020-0½	59075337/4082	84½87075	0,37	3-230/400	DN 25 / DN 32	C	BZ	980 €
25WRN30/½	A047-025-½030-0½	59075337/4099	84½87075	0,37	3-230/400	DN 25 / DN 32	C	BZ	1 014 €
25WRN40/½	A047-025-½040-0½	59075337/4105	84½87075	0,37	3-230/400	DN 25 / DN 32	C	BZ	1 046 €
25WRN50/½	A047-025-½050-0½	59075337/4122	84½87075	0,37	3-230/400	DN 25 / DN 32	C	BZ	1 080 €
25WRN60/½	A047-025-½060-0½	59075337/4129	84½87075	0,37	3-230/400	DN 25 / DN 32	C	BZ	1 113 €
25WRN70/½	A047-025-½070-0½	59075337/4126	84½87075	0,37	3-230/400	DN 25 / DN 32	C	BZ	1 146 €
25WRN80/½	A047-025-½080-0½	59075337/4143	84½87075	0,55	3-230/400	DN 25 / DN 32	C	BZ	1 167 €
25WRN90/½	A047-025-½090-0½	59075337/4160	84½87075	0,55	3-230/400	DN 25 / DN 32	C	BZ	1 194 €
25WRN100/½	A047-025-½100-0½	59075337/4167	84½87075	0,55	3-230/400	DN 25 / DN 32	C	BZ	1 246 €
25WRN140/½	A047-025-½140-0½	59075337/4174	84½87075	0,55	3-230/400	DN 25 / DN 32	C	BZ	1 294 €
25WRN120/½	A047-025-½120-0½	59075337/4181	84½87075	0,75	3-230/400	DN 25 / DN 32	C	BZ	1 342 €
25WRN160/½	A047-025-½160-0½	59075337/4198	84½87075	0,75	3-230/400	DN 25 / DN 32	C	BZ	1 390 €
25WRN150/½	A047-025-½150-0½	59075337/4204	84½87075	0,75	3-230/400	DN 25 / DN 32	C	BZ	1 490 €
25WRN170/½	A047-025-½170-0½	59075337/4211	84½87075	½½	3-230/400	DN 25 / DN 32	C	BZ	1 596 €
25WRN190/½	A047-025-½190-0½	59075337/4228	84½87075	½½	3-230/400	DN 25 / DN 32	C	BZ	1 692 €
25WRN210/½	A047-025-½210-0½	59075337/4235	84½87075	½½	3-230/400	DN 25 / DN 32	C	BZ	1 791 €
25WRN230/½	A047-025-½230-0½	59075337/4242	84½87075	½½	3-230/400	DN 25 / DN 32	C	BZ	1 888 €
25WRN250/½	A047-025-½250-0½	59075337/4259	84½87075	½5	3-230/400	DN 25 / DN 32	C	BZ	2 099 €
25WRN270/½	A047-025-½270-0½	59075337/4266	84½87075	½5	3-230/400	DN 25 / DN 32	C	BZ	2 196 €
25WRN300/½	A047-025-½300-0½	59075337/4273	84½87075	½5	3-230/400	DN 25 / DN 32	C	BZ	2 340 €
25WRN330/½	A047-025-½330-0½	59075337/4280	84½87075	2,2	3-400	DN 25 / DN 32	C	BZ	2 627 €
25WRN360/½	A047-025-½360-0½	59075337/4297	84½87075	2,2	3-400	DN 25 / DN 32	C	BZ	2 771 €
25WRN20/3	A047-025-3-020-0½	59075337/4303	84½87075	0,37	3-230/400	DN 25 / DN 32	C	BZ	1 005 €
25WRN30/3	A047-025-3-030-0½	59075337/4310	84½87075	0,37	3-230/400	DN 25 / DN 32	C	BZ	1 053 €
25WRN40/3	A047-025-3-040-0½	59075337/4327	84½87075	0,37	3-230/400	DN 25 / DN 32	C	BZ	1 098 €
25WRN50/3	A047-025-3-050-0½	59075337/4334	84½87075	0,37	3-230/400	DN 25 / DN 32	C	BZ	1 145 €
25WRN60/3	A047-025-3-060-0½	59075337/4341	84½87075	0,55	3-230/400	DN 25 / DN 32	C	BZ	1 193 €
25WRN70/3	A047-025-3-070-0½	59075337/4358	84½87075	0,55	3-230/400	DN 25 / DN 32	C	BZ	1 236 €
25WRN80/3	A047-025-3-080-0½	59075337/4365	84½87075	0,75	3-230/400	DN 25 / DN 32	C	BZ	1 263 €
25WRN90/3	A047-025-3-090-0½	59075337/4372	84½87075	0,75	3-230/400	DN 25 / DN 32	C	BZ	1 312 €
25WRN100/3	A047-025-3-100-0½	59075337/4389	84½87075	0,75	3-230/400	DN 25 / DN 32	C	BZ	1 360 €
25WRN140/3	A047-025-3-140-0½	59075337/4396	84½87075	½½	3-230/400	DN 25 / DN 32	C	BZ	1 442 €
25WRN120/3	A047-025-3-120-0½	59075337/4402	84½87075	½½	3-230/400	DN 25 / DN 32	C	BZ	1 490 €
25WRN160/3	A047-025-3-160-0½	59075337/4419	84½87075	½½	3-230/400	DN 25 / DN 32	C	BZ	1 538 €
25WRN150/3	A047-025-3-150-0½	59075337/4426	84½87075	½½	3-230/400	DN 25 / DN 32	C	BZ	1 638 €
25WRN170/3	A047-025-3-170-0½	59075337/4433	84½87075	½5	3-230/400	DN 25 / DN 32	C	BZ	1 855 €
25WRN190/3	A047-025-3-190-0½	59075337/4440	84½87075	½5	3-230/400	DN 25 / DN 32	C	BZ	1 951 €
25WRN210/3	A047-025-3-210-0½	59075337/4457	84½87075	2,2	3-400	DN 25 / DN 32	C	BZ	2 020 €
25WRN230/3	A047-025-3-230-0½	59075337/4464	84½87075	2,2	3-400	DN 25 / DN 32	C	BZ	2 118 €
25WRN250/3	A047-025-3-250-0½	59075337/4471	84½87075	2,2	3-400	DN 25 / DN 32	C	BZ	2 217 €
25WRN270/3	A047-025-3-270-0½	59075337/4488	84½87075	2,2	3-400	DN 25 / DN 32	C	BZ	2 313 €
25WRN290/3	A047-025-3-290-0½	59075337/4495	84½87075	2,2	3-400	DN 25 / DN 32	C	BZ	2 410 €
25WRN310/3	A047-025-3-310-0½	59075337/4501	84½87075	3,0	3-400	DN 25 / DN 32	C	BZ	2 538 €
25WRN330/3	A047-025-3-330-0½	59075337/4518	84½87075	3,0	3-400	DN 25 / DN 32	C	BZ	2 635 €
25WRN360/3	A047-025-3-360-0½	59075337/4525	84½87075	3,0	3-400	DN 25 / DN 32	C	BZ	2 783 €



### WRN

#### POMPY WIELOSTOPNIOWE PIONOWE STANDARDOWE WYKONANIE ZE STALI NIERDZEWNEJ, USZCZELNIENIE MECHANICZNE



Typ pompy	Numer katalogowy	Kod EAN	Kod CN	Silnik [kW]	Napięcie [V]	Przyłącza	Kategoria dostaw	Grupa rabatowa	Cena EUR
32WRN20/5	A047-032-5-020-0½	590753374532	84137075	0,37	3~230/400	DN 25 / DN 32	C	BZ	1 094 €
32WRN30/5	A047-032-5-030-0½	590753374549	84137075	0,55	3~230/400	DN 25 / DN 32	C	BZ	1 140 €
32WRN40/5	A047-032-5-040-0½	590753374556	84137075	0,55	3~230/400	DN 25 / DN 32	C	BZ	1 217 €
32WRN50/5	A047-032-5-050-0½	590753374563	84137075	0,75	3~230/400	DN 25 / DN 32	C	BZ	1 314 €
32WRN60/5	A047-032-5-060-0½	590753374570	84137075	½½	3~230/400	DN 25 / DN 32	C	BZ	1 335 €
32WRN70/5	A047-032-5-070-0½	590753374587	84137075	½½	3~230/400	DN 25 / DN 32	C	BZ	1 386 €
32WRN80/5	A047-032-5-080-0½	590753374594	84137075	½½	3~230/400	DN 25 / DN 32	C	BZ	1 434 €
32WRN90/5	A047-032-5-090-0½	590753374600	84137075	½	3~230/400	DN 25 / DN 32	C	BZ	1 657 €
32WRN100/5	A047-032-5-100-0½	590753374617	84137075	½	3~230/400	DN 25 / DN 32	C	BZ	1 706 €
32WRN110/5	A047-032-5-110-0½	590753374624	84137075	2,2	3~400	DN 25 / DN 32	C	BZ	1 864 €
32WRN120/5	A047-032-5-120-0½	590753374631	84137075	2,2	3~400	DN 25 / DN 32	C	BZ	1 913 €
32WRN130/5	A047-032-5-130-0½	590753374648	84137075	2,2	3~400	DN 25 / DN 32	C	BZ	1 961 €
32WRN140/5	A047-032-5-140-0½	590753374655	84137075	2,2	3~400	DN 25 / DN 32	C	BZ	2 009 €
32WRN150/5	A047-032-5-150-0½	590753374662	84137075	2,2	3~400	DN 25 / DN 32	C	BZ	2 058 €
32WRN160/5	A047-032-5-160-0½	590753374679	84137075	2,2	3~400	DN 25 / DN 32	C	BZ	2 106 €
32WRN180/5	A047-032-5-180-0½	590753374686	84137075	3,0	3~400	DN 25 / DN 32	C	BZ	2 335 €
32WRN200/5	A047-032-5-200-0½	590753374693	84137075	3,0	3~400	DN 25 / DN 32	C	BZ	2 432 €
32WRN220/5	A047-032-5-220-0½	590753374709	84137075	4,0	3~400	DN 25 / DN 32	C	BZ	2 513 €
32WRN240/5	A047-032-5-240-0½	590753374716	84137075	4,0	3~400	DN 25 / DN 32	C	BZ	2 609 €
32WRN260/5	A047-032-5-260-0½	590753374723	84137075	4,0	3~400	DN 25 / DN 32	C	BZ	2 705 €
32WRN290/5	A047-032-5-290-0½	590753374730	84137075	4,0	3~400	DN 25 / DN 32	C	BZ	2 853 €
32WRN320/5	A047-032-5-320-0½	590753374747	84137075	5,5	3~400	DN 25 / DN 32	C	BZ	3 238 €
32WRN360/5	A047-032-5-360-0½	590753374754	84137075	5,5	3~400	DN 25 / DN 32	C	BZ	3 434 €
40WRN10/10	A047-040-10-010-0½	590753374761	84137075	0,37	3~230/400	DN 40	C	BZ	1 505 €
40WRN20/10	A047-040-10-020-0½	590753374778	84137075	0,75	3~230/400	DN 40	C	BZ	1 603 €
40WRN30/10	A047-040-10-030-0½	590753374785	84137075	½½	3~230/400	DN 40	C	BZ	1 817 €
40WRN40/10	A047-040-10-040-0½	590753374792	84137075	½	3~230/400	DN 40	C	BZ	1 953 €
40WRN50/10	A047-040-10-050-0½	590753374808	84137075	2,2	3~400	DN 40	C	BZ	2 124 €
40WRN60/10	A047-040-10-060-0½	590753374815	84137075	2,2	3~400	DN 40	C	BZ	2 258 €
40WRN70/10	A047-040-10-070-0½	590753374822	84137075	3,0	3~400	DN 40	C	BZ	2 420 €
40WRN80/10	A047-040-10-080-0½	590753374839	84137075	3,0	3~400	DN 40	C	BZ	2 542 €
40WRN90/10	A047-040-10-090-0½	590753374846	84137075	3,0	3~400	DN 40	C	BZ	2 677 €
40WRN100/10	A047-040-10-100-0½	590753374853	84137075	4,0	3~400	DN 40	C	BZ	3 016 €
40WRN120/10	A047-040-10-120-0½	590753374860	84137075	4,0	3~400	DN 40	C	BZ	3 247 €
40WRN140/10	A047-040-10-140-0½	590753374877	84137075	5,5	3~400	DN 40	C	BZ	3 768 €
40WRN160/10	A047-040-10-160-0½	590753374884	84137075	5,5	3~400	DN 40	C	BZ	3 996 €
40WRN180/10	A047-040-10-180-0½	590753374891	84137075	7,5	3~400	DN 40	C	BZ	4 334 €
40WRN200/10	A047-040-10-200-0½	590753374907	84137075	7,5	3~400	DN 40	C	BZ	4 567 €
40WRN220/10	A047-040-10-220-0½	590753374914	84137075	7,5	3~400	DN 40	C	BZ	4 790 €
50WRN10/15	A047-050-15-010-0½	590753374921	84137075	½½	3~230/400	DN 50	C	BZ	1 918 €
50WRN20/15	A047-050-15-020-0½	590753374938	84137075	2,2	3~400	DN 50	C	BZ	2 280 €
50WRN30/15	A047-050-15-030-0½	590753374945	84137075	3,0	3~400	DN 50	C	BZ	2 588 €
50WRN40/15	A047-050-15-040-0½	590753374952	84137075	4,0	3~400	DN 50	C	BZ	2 978 €
50WRN50/15	A047-050-15-050-0½	590753374969	84137075	4,0	3~400	DN 50	C	BZ	3 148 €
50WRN60/15	A047-050-15-060-0½	590753374976	84137075	5,5	3~400	DN 50	C	BZ	3 704 €
50WRN70/15	A047-050-15-070-0½	590753374983	84137075	5,5	3~400	DN 50	C	BZ	3 878 €
50WRN80/15	A047-050-15-080-0½	590753374990	84137075	5,5	3~400	DN 50	C	BZ	4 468 €
50WRN90/15	A047-050-15-090-0½	590753375003	84137075	5,5	3~400	DN 50	C	BZ	4 645 €
50WRN100/15	A047-050-15-100-0½	590753375010	84137075	½0	3~400	DN 50	C	BZ	5 363 €
50WRN120/15	A047-050-15-120-0½	590753375027	84137075	½0	3~400	DN 50	C	BZ	5 705 €
50WRN140/15	A047-050-15-140-0½	590753375034	84137075	½0	3~400	DN 50	C	BZ	6 007 €
50WRN170/15	A047-050-15-170-0½	590753375041	84137075	½,0	3~400/690	DN 50	C	BZ	7 656 €
50WRN10/20	A047-050-20-010-0½	590753375058	84137075	½½	3~230/400	DN 50	C	BZ	1 960 €
50WRN20/20	A047-050-20-020-0½	590753375065	84137075	2,2	3~400	DN 50	C	BZ	2 283 €
50WRN30/20	A047-050-20-030-0½	590753375072	84137075	4,0	3~400	DN 50	C	BZ	3 153 €
50WRN40/20	A047-050-20-040-0½	590753375089	84137075	5,5	3~400	DN 50	C	BZ	3 722 €
50WRN50/20	A047-050-20-050-0½	590753375096	84137075	5,5	3~400	DN 50	C	BZ	3 885 €
50WRN60/20	A047-050-20-060-0½	590753375102	84137075	7,5	3~400	DN 50	C	BZ	4 490 €
50WRN70/20	A047-050-20-070-0½	590753375109	84137075	7,5	3~400	DN 50	C	BZ	4 654 €
50WRN80/20	A047-050-20-080-0½	590753375126	84137075	½0	3~400	DN 50	C	BZ	5 818 €
50WRN100/20	A047-050-20-100-0½	590753375133	84137075	½0	3~400	DN 50	C	BZ	6 144 €
50WRN120/20	A047-050-20-120-0½	590753375140	84137075	½,0	3~400/690	DN 50	C	BZ	7 375 €
50WRN140/20	A047-050-20-140-0½	590753375157	84137075	½,0	3~400/690	DN 50	C	BZ	7 695 €
50WRN170/20	A047-050-20-170-0½	590753375164	84137075	½,5	3~400/690	DN 50	C	BZ	9 276 €

## WRI

POMPY WIELOSTOPNIOWE PIONOWE  
WYKONANIE ZE STALI NIERDZEWNEJ, USZCZELNIENIE MECHANICZNE



Typ pompy	Numer katalogowy	Kod EAN	Kod CN	Silnik [kW]	Napięcie [V]	Przyłącza	Kategoria dostaw	Grupa rabatowa	Cena EUR
<b>CENY NA ZAPYTANIE</b>									

## WRT

POMPY WIELOSTOPNIOWE PIONOWE  
WYKONANIE Z TYTANU, USZCZELNIENIE MECHANICZNE



Typ pompy	Numer katalogowy	Kod EAN	Kod CN	Silnik [kW]	Napięcie [V]	Przyłącza	Kategoria dostaw	Grupa rabatowa	Cena EUR
<b>CENY NA ZAPYTANIE</b>									

## HYDRO 2U

ZESTAWY HYDROFOROWE  
Z PRZETWORNICĄ CZĘSTOTLIWOŚCI



Typ zestawu	Numer katalogowy	Kod EAN	Kod CN	Napięcie [V]	Przyłącza	Kategoria dostaw	Grupa rabatowa	Cena PLN
<b>CENY NA ZAPYTANIE</b>								

## HYDRO 2

ZESTAWY HYDROFOROWE  
Z PRZETWORNICĄ CZĘSTOTLIWOŚCI



Typ zestawu	Numer katalogowy	Kod EAN	Kod CN	Napięcie [V]	Przyłącza	Kategoria dostaw	Grupa rabatowa	Cena PLN
<b>CENY NA ZAPYTANIE</b>								

## HYDRO-NM

ZESTAWY HYDROFOROWE Z NABUDOWANĄ  
PRZETWORNICĄ CZĘSTOTLIWOŚCI



Typ zestawu	Numer katalogowy	Kod EAN	Kod CN	Napięcie [V]	Przyłącza	Kategoria dostaw	Grupa rabatowa	Cena PLN
<b>CENY NA ZAPYTANIE</b>								

## HYDRO-NH

ZESTAWY HYDROFOROWE Z NABUDOWANĄ  
PRZETWORNICĄ CZĘSTOTLIWOŚCI



Typ zestawu	Numer katalogowy	Kod EAN	Kod CN	Napięcie [V]	Przyłącza	Kategoria dostaw	Grupa rabatowa	Cena PLN
<b>CENY NA ZAPYTANIE</b>								

### ZJWR

ZESTAWY HYDROFOROWE JEDNOPOMPOWE  
Z POMPĄ PIONOWĄ TYPU WR



Typ zestawu	Numer katalogowy	Kod EAN	Kod CN	Napięcie [V]	Przyłącza	Kategoria dostaw	Grupa rabatowa	Cena PLN
<b>CENY NA ZAPYTANIE</b>								

### ZJPML

ZESTAWY HYDROFOROWE JEDNOPOMPOWE  
Z POMPĄ LINIOWĄ TYPU PML

Typ zestawu	Numer katalogowy	Kod EAN	Kod CN	Napięcie [V]	Przyłącza	Kategoria dostaw	Grupa rabatowa	Cena PLN
<b>CENY NA ZAPYTANIE</b>								

### ZHWR

ZESTAWY HYDROFOROWE WIELOPOMPOWE  
Z POMPAMI PIONOWYMI TYPU WR



Typ zestawu	Numer katalogowy	Kod EAN	Kod CN	Napięcie [V]	Przyłącza	Kategoria dostaw	Grupa rabatowa	Cena PLN
<b>CENY NA ZAPYTANIE</b>								

### ZHPJM

ZESTAWY HYDROFOROWE WIELOPOMPOWE  
Z POMPAMI JEDNOSTOPNIOWYMI TYPU PJM

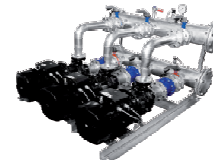

Typ zestawu	Numer katalogowy	Kod EAN	Kod CN	Napięcie [V]	Przyłącza	Kategoria dostaw	Grupa rabatowa	Cena PLN
<b>CENY NA ZAPYTANIE</b>								

### ZHPML

ZESTAWY HYDROFOROWE WIELOPOMPOWE  
Z POMPAMI LINIOWYMI TYPU PML

Typ zestawu	Numer katalogowy	Kod EAN	Kod CN	Napięcie [V]	Przyłącza	Kategoria dostaw	Grupa rabatowa	Cena PLN
<b>CENY NA ZAPYTANIE</b>								

### ZHNPB

ZESTAWY HYDROFOROWE WIELOPOMPOWE  
Z POMPAMI BLOKOWYMI TYPU NPB

Typ zestawu	Numer katalogowy	Kod EAN	Kod CN	Napięcie [V]	Przyłącza	Kategoria dostaw	Grupa rabatowa	Cena PLN
<b>CENY NA ZAPYTANIE</b>								

## ZHNP

ZESTAWY HYDROFOROWE WIELOPOMPOWE  
Z POMPAMI KLASYCZNYMI TYPU NPK

Typ pompy	Numer katalogowy	Kod EAN	Kod CN	Silnik [kW]	Napięcie [V]	Przyłącza	Kategoria dostaw	Grupa rabatowa	Cena EUR
<b>CENY NA ZAPYTANIE</b>									

## AKCESORIA

Typ produktu	Numer katalogowy	Kod EAN	Kod CN	Kategoria dostaw	Grupa rabatowa	Cena EUR	Cena PLN
Przyłącze kołnierzowe PK-32A	DK0½-032-0½	5907533705325	7307910090	B	BA		104 zł
Przyłącze kołnierzowe PK-40A	DK0½-040-0½	5907533705332	7307910090	B	BA		105 zł
Przyłącze kołnierzowe PK-50A	DK0½-050-0½	5907533705349	7307910090	B	BA		150 zł
Przyłącze kołnierzowe PK-65A	DK0½-065-0½	5907533705356	7307910090	B	BA		186 zł
Przyłącze kołnierzowe PK-80A	DK0½-080-0½	5907533705363	7307910090	B	BA		220 zł
Przyłącze kołnierzowe PK-100A	DK0½-100-0½	5907533705370	7307910090	B	BA		314 zł
Przyłącze kołnierzowe PK-125A	DK0½-125-0½	5907533705387	7307910090	B	BA		346 zł
Przyłącze kołnierzowe PK-150A	DK0½-150-0½	5907533705394	7307910090	B	BA		433 zł
Przyłącze kołnierzowe PK-200A	DK0½-200-0½	5907533705400	7307910090	B	BA		831 zł
Przyłącze kołnierzowe PK-32B	DK0½-032-03	5907533705417	7307910090	B	BA		121 zł
Przyłącze kołnierzowe PK-40B	DK0½-040-02	5907533705424	7307910090	B	BA		135 zł
Przyłącze kołnierzowe PK-50B	DK0½-050-02	5907533705431	7307910090	B	BA		159 zł
Przyłącze kołnierzowe PK-65B	DK0½-065-02	5907533705448	7307910090	B	BA		220 zł
Przyłącze kołnierzowe PK-80B	DK0½-080-02	5907533705455	7307910090	B	BA		263 zł
Przyłącze kołnierzowe PK-100B	DK0½-100-02	5907533705462	7307910090	B	BA		363 zł
Przyłącze kołnierzowe PK-125B	DK0½-125-02	5907533705479	7307910090	B	BA		481 zł
Przyłącze kołnierzowe PK-150B	DK0½-150-02	5907533705486	7307910090	B	BA		564 zł
Przyłącze kołnierzowe PK-200B	DK0½-200-02	5907533705493	7307910090	B	BA		858 zł
Podstawa pompy PP, KTL	DP010-00102	5907533718035	8412910090	B	BA		203 zł
Przetwornik różnicy ciśnień AS-dP/0-0,6 MPa 4-20mA z elem.montażowymi	DP048-AS06-02	5907533717380	9026202000	C	BA		7 014 zł
Przetwornik ciśnienia AS/0-1/0 MPa 4-20mA/M z elem. montażowymi	DP048-AS10-02	5907533717397	9026202000	C	BA		2 931 zł
Moduł MI 30½	DM048-3010½	5907533705509	8534009000	B	BA	236 €	



## DPN PLUS

### POMPY ZATAPIALNE Z WIRNIKIEM OTWARTYM



Typ pompy	Numer katalogowy	Kod EAN	Kod CN	Silnik [kW]	Napięcie [V]	Przyłącza	Kategoria dostaw	Grupa rabatowa	Cena EUR
DP 50T NPlus	A405-032-0037-0½	5907533716874	8418702½	0,37	3~400	G ½/44"	C	BO	374 €
DP 75T NPlus	A405-032-0055-0½	590753371688½	8418702½	0,55	3~400	G ½/44"	C	BO	402 €
DP 100T NPlus	A405-032-0074-0½	5907533716898	8418702½	0,74	3~400	G ½/44"	C	BO	516 €
DP 150T NPlus	A405-050-0140-0½	5907533716904	8418702½	1¼½	3~400	G 2"	C	BO	637 €
DP 200T NPlus	A405-50-0150-0½	590753371691½	8418702½	1½5	3~400	G 2"	C	BO	756 €
DP 50T NPlus WP	A405-032-0037-02	5907533716928	8418702½	0,37	3~400	G ½/44"	C	BO	446 €
DP 75T NPlus WP	A405-032-0055-03	5907533716935	8418702½	0,55	3~400	G ½/44"	C	BO	473 €
DP 100T NPlus WP	A405-032-0074-03	5907533716942	8418702½	0,74	3~400	G ½/44"	C	BO	586 €
DP 150T NPlus WP	A405-050-0140-02	5907533716959	8418702½	1¼½	3~400	G 2"	C	BO	709 €
DP 200T NPlus WP	A405-050-0150-02	5907533716966	8418702½	1½5	3~400	G 2"	C	BO	827 €

## DP

### POMPY ZATAPIALNE Z WIRNIKIEM OTWARTYM



Typ pompy	Numer katalogowy	Kod EAN	Kod CN	Silnik [kW]	Napięcie [V]	Przyłącza	Kategoria dostaw	Grupa rabatowa	Cena EUR
DP 50	A408-032-0004-03	5907533717403	8418702½	0,37	1½230	G ½/44"	B	BO	465 €
DP 50T	A408-032-0004-04	5907533717410	8418702½	0,37	3~400	G ½/44"	B	BO	508 €
DP 75	A408-032-0005-03	5907533717427	8418702½	0,55	1½230	G ½/44"	B	BO	499 €
DP 75 T	A408-032-0005-04	5907533717434	8418702½	0,55	3~400	G ½/44"	B	BO	540 €
DP 100	A408-050-0009-03	590753371744½	8418702½	0,88	1½230	G 2"	B	BO	633 €
DP 100T	A408-050-0009-04	5907533717458	8418702½	0,88	3~400	G 2"	B	BO	677 €
DP 150	A408-050-0120-03	5907533717465	8418702½	1¼½	1½230	G 2"	B	BO	765 €
DP 150T	A408-050-0120-04	5907533717472	8418702½	1¼½	3~400	G 2"	B	BO	809 €
DP 200	A408-050-0150-03	5907533717489	8418702½	1½5	1½230	G 2"	B	BO	904 €
DP 200T	A408-050-0150-04	5907533717496	8418702½	1½5	3~400	G 2"	B	BO	943 €

## DS

### POMPY ZATAPIALNE Z WIRNIKIEM OTWARTYM I KRÓCCEM TŁOCZNYM POZIOMYM



Typ pompy	Numer katalogowy	Kod EAN	Kod CN	Silnik [kW]	Napięcie [V]	Przyłącza	Kategoria dostaw	Grupa rabatowa	Cena EUR
DS 100T	A408-050-0009-07	5907533716973	8418702½	0,88	3~400	G 2"	B	BO	875 €
DS 150T	A408-050-0120-05	5907533716980	8418702½	1¼½	3~400	G 2"	B	BO	977 €
DS 200T	A408-050-0150-05	5907533716997	8418702½	1½5	3~400	G 2"	B	BO	1 042 €



### GR

#### POMPY ZATAPIALNE Z ROZDRABNIACZEM



Typ pompy	Numer katalogowy	Kod EAN	Kod CN	Silnik [kW]	Napięcie [V]	Przyłącza	Kategoria dostaw	Grupa rabatowa	Cena EUR
GR2 250/G40H A0	A461040-0180-01/2	5907533716000	84137021/2	1/8	3-400	DN 32-G 1/21/2"	C	BO	1 671 €
GR2 300/G50H C0 TS	A461050-0220-01/2	5907533716017	84137021/2	2,2	3-400	DN 32-G 2"	C	BO	2 114 €
GR2 400/G50H D0 TS	A461050-0300-01/2	5907533716024	84137021/2	3,0	3-400	DN 32-G 2"	C	BO	2 480 €
GR2 550/G50H D0 TS	A461050-0400-01/2	5907533716031/2	84137021/2	4,0	3-400	DN 32-G 2"	C	BO	3 217 €
GR2 750/G50H A0 TS	A461050-0550-01/2	5907533716048	84137021/2	5,5	3-400	DN 32-G 2"	C	BO	3 964 €
GR2 1000/G50H A0 TS	A461050-0750-01/2	5907533716055	84137021/2	7,5	3-400	DN 32-G 2"	C	BO	4 896 €

### DMN PLUS

#### POMPY ZATAPIALNE Z ROZDRABNIACZEM



Typ pompy	Numer katalogowy	Kod EAN	Kod CN	Silnik [kW]	Napięcie [V]	Przyłącza	Kategoria dostaw	Grupa rabatowa	Cena EUR
DM 100T NPlus	A410-040-0074-01/2	5907533716062	84137021/2	0,74	3-400	G 1/21/2"	C	BO	870 €
DM 150T NPlus	A410-040-0110-01/2	5907533716079	84137021/2	1/41/2	3-400	G 1/21/2"	C	BO	1 013 €
DM 200T NPlus	A410-040-0160-01/2	5907533716086	84137021/2	1/5	3-400	G 1/21/2"	C	BO	1 446 €
DM 150 NPlus	A410-040-0110-02	5907533716093	84137021/2	1/41/2	1/2-230	G 1/21/2"	C	BO	1 064 €
DM 200 NPlus	A410-040-0160-02	5907533716109	84137021/2	1/5	1/2-230	G 1/21/2"	C	BO	1 495 €
DM 100T NPlus WP	A410-040-0074-02	5907533716116	84137021/2	0,74	3-400	G 1/21/2"	C	BO	879 €
DM 150T NPlus WP	A410-040-0110-03	5907533716123	84137021/2	1/41/2	3-400	G 1/21/2"	C	BO	1 020 €
DM 200T NPlus WP	A410-040-0160-03	5907533716130	84137021/2	1/5	3-400	G 1/21/2"	C	BO	1 446 €

### DM

#### POMPY ZATAPIALNE Z ROZDRABNIACZEM



Typ pompy	Numer katalogowy	Kod EAN	Kod CN	Silnik [kW]	Napięcie [V]	Przyłącza	Kategoria dostaw	Grupa rabatowa	Cena EUR
DM 100	A410-040-0009-04	5907533717502	84137021/2	0,9	1/2-230	G 1/21/2"	B	BO	1 114 €
DM 100T	A410-040-0009-05	5907533717510	84137021/2	0,9	3-400	G 1/21/2"	B	BO	1 071 €
DM 200	A410-050-0170-03	5907533717526	84137021/2	1/7	1/2-230	G 2"	B	BO	1 684 €
DM 200T	A410-050-0170-04	5907533717533	84137021/2	1/7	3-400	G 2"	B	BO	1 643 €

## GV

## POMPY ZATAPIALNE Z WIRNIKIEM VORTEX



Typ pompy	Numer katalogowy	Kod EAN	Kod CN	Silnik [kW]	Napięcie [V]	Przyłącza	Kategoria dostaw	Grupa rabatowa	Cena EUR
GV½50/65 H0	A456-065-0½0-0½	59075337½6½47	84½2702½	½½	3-400	DN 65	C	BO	1 057 €
GV½200/65 F0 TS	A456-065-0½0-0½	59075337½6½54	84½2702½	½5	3-400	DN 65	C	BO	2 117 €
GV½250/65 F0 TS	A456-065-0½0-0½	59075337½6½51	84½2702½	½8	3-400	DN 65	C	BO	2 257 €
GV½300/65 F0 TS	A456-065-0220-0½	59075337½6½78	84½2702½	2,2	3-400	DN 65	C	BO	2 381 €
GV½400/65 G0 TS	A456-065-0300-0½	59075337½6½85	84½2702½	3,0	3-400	DN 65	C	BO	2 451 €
GV½50/80 L0	A456-080-0½0-0½	59075337½6½92	84½2702½	½½	3-400	DN 80	C	BO	1 156 €
GV½200/80 E0 TS	A456-080-0½0-0½	59075337½6208	84½2702½	½5	3-400	DN 80	C	BO	2 155 €
GV½250/80 E0 TS	A456-080-0½0-0½	59075337½62½	84½2702½	½8	3-400	DN 80	C	BO	2 291 €
GV½300/80 E0 TS	A456-080-0220-0½	59075337½6222	84½2702½	2,2	3-400	DN 80	C	BO	2 407 €
GV½400/80 M0 TS	A456-080-0300-0½	59075337½6239	84½2702½	3,0	3-400	DN 80	C	BO	2 536 €
GV½550/80 D0 TS	A456-080-0400-0½	59075337½6246	84½2702½	4,0	3-400	DN 80	C	BO	3 862 €
GV½750/80 D0 TS	A456-080-0550-0½	59075337½6253	84½2702½	5,5	3-400	DN 80	C	BO	4 950 €
GV½200/80 D0 TS	A456-080-0900-0½	59075337½6260	84½2702½	9,0	3-400	DN 80	C	BO	5 554 €
GV½200/½0 E0 TS	A456-½00-0½0-0½	59075337½6277	84½2702½	½5	3-400	DN ½0	C	BO	2 187 €
GV½250/½0 E0 TS	A456-½00-0½0-0½	59075337½6284	84½2702½	½8	3-400	DN ½0	C	BO	2 323 €
GV½300/½0 E0 TS	A456-½00-0220-0½	59075337½629½	84½2702½	2,2	3-400	DN ½0	C	BO	2 426 €
GV½400/½0 D0 TS	A456-½00-0300-0½	59075337½6307	84½2702½	3,0	3-400	DN ½0	C	BO	2 558 €
GV½550/½0 G0 TS	A456-½00-0400-0½	59075337½63½	84½2702½	4,0	3-400	DN ½0	C	BO	4 107 €
GV½200/½0 G0 TS	A456-½00-0550-0½	59075337½632½	84½2702½	5,5	3-400	DN ½0	C	BO	5 519 €
GV½200/½0 B0 TS	A456-½00-0900-0½	59075337½6338	84½2702½	9,0	3-400	DN ½0	C	BO	6 101 €
GV½500/½0 B0 TS	A456-½00-½00-0½	59075337½6345	84½2702½	½0	3-400	DN ½0	C	BO	7 888 €
GV½200/½0 B0 TS	A456-½00-½00-0½	59075337½6352	84½2702½	½0	3-400	DN ½0	C	BO	8 215 €
GV½200/½0 A0 TS	A456-½00-0900-0½	59075337½6369	84½2702½	9,0	3-400	DN ½0	C	BO	7 502 €
GV½500/½0 A0 TS	A456-½00-½00-0½	59075337½6376	84½2702½	½0	3-400	DN ½0	C	BO	9 146 €
GV½2000/½0 A0 TS	A456-½00-½00-0½	59075337½6383	84½2702½	½0	3-400	DN ½0	C	BO	10 151 €
GV2 250/G65V B0	A457-065-0½0-0½	59075337½6390	84½2702½	½8	3-400	G 2 ½2"	C	BO	1 325 €
GV2 300/G65V A0 TS	A457-065-0220-0½	59075337½6406	84½2702½	2,2	3-400	G 2 ½2"	C	BO	1 918 €
GV2 250/65 B0	A457-065-0½0-02	59075337½64½	84½2702½	½8	3-400	DN 65	C	BO	1 359 €
GV2 300/65 C0 TS	A457-065-0220-02	59075337½6420	84½2702½	2,2	3-400	DN 65	C	BO	1 947 €
GV2 400/65 D0 TS	A457-065-0300-0½	59075337½6437	84½2702½	3,0	3-400	DN 65	C	BO	2 227 €
GV2 550/65 A0 TS	A457-065-0400-0½	59075337½6444	84½2702½	4,0	3-400	DN 65	C	BO	2 849 €
GV2 750/65 A0 TS	A457-065-0550-0½	59075337½645½	84½2702½	5,5	3-400	DN 65	C	BO	3 099 €
GV2 ½00/65 A0 TS	A457-065-0750-0½	59075337½6468	84½2702½	7,5	3-400	DN 65	C	BO	3 427 €
GV2 250/80 F0	A457-080-0½0-0½	59075337½6475	84½2702½	½8	3-400	DN 80	C	BO	1 386 €
GV2 300/80 G0 TS	A457-080-0220-0½	59075337½6482	84½2702½	2,2	3-400	DN 80	C	BO	1 972 €
GV2 400/80 H0 TS	A457-080-0300-0½	59075337½6499	84½2702½	3,0	3-400	DN 80	C	BO	2 252 €
GV2 550/80 N0 TS	A457-080-0400-0½	59075337½6505	84½2702½	4,0	3-400	DN 80	C	BO	2 900 €
GV2 750/80 A0 TS	A457-080-0550-0½	59075337½65½2	84½2702½	5,5	3-400	DN 80	C	BO	3 120 €
GV2 ½00/80 A0 TS	A457-080-0750-0½	59075337½6529	84½2702½	7,5	3-400	DN 80	C	BO	3 445 €

## IFN PLUS

## POMPY ZATAPIALNE Z WIRNIKIEM VORTEX



Typ pompy	Numer katalogowy	Kod EAN	Kod CN	Silnik [kW]	Napięcie [V]	Przyłącza	Kategoria dostaw	Grupa rabatowa	Cena EUR
IF 50T NPlus	A4½040-0037-0½	59075337½6536	84½2702½	0,37	3-400	G ½½4"	C	BO	439 €
IF 75T NPlus	A4½040-0055-0½	59075337½6543	84½2702½	0,55	3-400	G ½½4"	C	BO	462 €
IF ½00T NPlus	A4½040-0075-0½	59075337½6550	84½2702½	0,74	3-400	G ½½4"	C	BO	584 €
IF ½00T NPlus	A4½050-0½0-0½	59075337½6567	84½2702½	½½	3-400	G 2"	C	BO	686 €
IF 200T NPlus	A4½050-0½0-0½	59075337½6574	84½2702½	½5	3-400	G 2"	C	BO	809 €
IF 50T NPlus WP	A4½040-0037-02	59075337½658½	84½2702½	0,37	3-400	G ½½4"	C	BO	511 €
IF 75T NPlus WP	A4½040-0055-02	59075337½6598	84½2702½	0,55	3-400	G ½½4"	C	BO	534 €
IF ½00T NPlus WP	A4½040-0075-02	59075337½6604	84½2702½	0,74	3-400	G ½½4"	C	BO	656 €
IF ½00T NPlus WP	A4½040-0½0-02	59075337½66½½	84½2702½	½½	3-400	G 2"	C	BO	756 €
IF 200T NPlus WP	A4½040-0½0-02	59075337½6628	84½2702½	½5	3-400	G 2"	C	BO	881 €

### IF

#### POMPY ZATAPIALNE Z WIRNIKIEM VORTEX



Typ pompy	Numer katalogowy	Kod EAN	Kod CN	Silnik [kW]	Napięcie [V]	Przyłącza	Kategoria dostaw	Grupa rabatowa	Cena EUR
IF 50	A4¼-050-0004-03	5907533717540	84¼3702½	0,37	½-230	G 2"	B	BO	531 €
IF 50T	A4¼-050-0004-04	5907533717557	84¼3702½	0,37	3-400	G 2"	B	BO	577 €
IF 75	A4¼-050-0005-03	5907533717564	84¼3702½	0,55	½-230	G 2"	B	BO	565 €
IF 75T	A4¼-050-0005-04	590753371757½	84¼3702½	0,55	3-400	G 2"	B	BO	607 €
IF 100	A4¼-050-0009-03	5907533717588	84¼3702½	0,88	½-230	G 2"	B	BO	706 €
IF 100T	A4¼-050-0009-04	5907533717595	84¼3702½	0,88	3-400	G 2"	B	BO	750 €
IF 150	A4¼-050-0120-03	590753371760½	84¼3702½	¼½	½-230	G 2"	B	BO	822 €
IF 150T	A4¼-050-0120-04	5907533717618	84¼3702½	¼½	3-400	G 2"	B	BO	863 €
IF 200	A4¼-050-0150-04	5907533717625	84¼3702½	¼5	½-230	G 2"	B	BO	956 €
IF 200T	A4¼-050-0150-05	5907533717632	84¼3702½	¼5	3-400	G 2"	B	BO	1 003 €

### IS

#### POMPY ZATAPIALNE Z WIRNIKIEM VORTEX I KRÓCCEM TŁOCZNYM POZIOMYM



Typ pompy	Numer katalogowy	Kod EAN	Kod CN	Silnik [kW]	Napięcie [V]	Przyłącza	Kategoria dostaw	Grupa rabatowa	Cena EUR
IS 50T	A4¼-050-0004-06	5907533716635	84¼3702½	0,37	3-400	G 2"	B	BO	616 €
IS 75T	A4¼-050-0005-07	5907533716642	84¼3702½	0,55	3-400	G 2"	B	BO	738 €
IS 100T	A4¼-050-0009-07	5907533716659	84¼3702½	0,88	3-400	G 2"	B	BO	903 €
IS 150T	A4¼-050-0120-05	5907533716666	84¼3702½	¼½	3-400	G 2"	B	BO	1 009 €
IS 200T	A4¼-050-0150-06	5907533716673	84¼3702½	¼5	3-400	G 2"	B	BO	1 082 €

### L COMPATTA

#### POMPY ZATAPIALNE Z WIRNIKIEM VORTEX I KRÓCCEM TŁOCZNYM POZIOMYM



Typ pompy	Numer katalogowy	Kod EAN	Kod CN	Silnik [kW]	Napięcie [V]	Przyłącza	Kategoria dostaw	Grupa rabatowa	Cena EUR
<b>CENY NA ZAPYTANIE</b>									

### GA

#### POMPY ZATAPIALNE Z WIRNIKIEM WIELOKANAŁOWYM OTWARTYM



Typ pompy	Numer katalogowy	Kod EAN	Kod CN	Silnik [kW]	Napięcie [V]	Przyłącza	Kategoria dostaw	Grupa rabatowa	Cena EUR
GA2 250/G40H A0	A462-040-0180-0½	5907533716680	84¼3702½	¼8	3-400	DN 32-G ¼42"	C	BO	1 439 €
GA2 300/G50H C0 TS	A462-050-0220-0½	5907533716697	84¼3702½	2,2	3-400	DN 32-G 2"	C	BO	1 982 €
GA2 400/G50H D0 TS	A462-050-0300-0½	5907533716703	84¼3702½	3,0	3-400	DN 32-G 2"	C	BO	2 257 €
GA2 550/G50H D0 TS	A462-050-0400-0½	5907533716710	84¼3702½	4,0	3-400	DN 32-G 2"	C	BO	2 986 €
GA2 750/G50H A0 TS	A462-050-0550-0½	5907533716727	84¼3702½	5,5	3-400	DN 32-G 2"	C	BO	3 931 €
GA2 1000/G50H A0 TS	A462-050-0750-0½	5907533716734	84¼3702½	7,5	3-400	DN 32-G 2"	C	BO	4 537 €

## N-BOX

## AGREGATY PODNOSZENIA ŚCIEKÓW



Typ agregatu	Numer katalogowy	Kod EAN	Kod CN	Przyłącza	Pojemność zbiornika [l]	Kategoria dostaw	Grupa rabatowa	Cena EUR
<b>CENY NA ZAPYTANIE</b>								

## DPS

## PRZYDOMOWE PRZEPOMPOWNIE ŚCIEKÓW



Typ przepompowni	Numer katalogowy	Kod EAN	Kod CN	Przyłącza	Średnica zbiornika	Kategoria dostaw	Grupa rabatowa	Cena EUR
<b>CENY NA ZAPYTANIE</b>								

## AKCESORIA



Typ produktu	Numer katalogowy	Kod EAN	Kod CN	Kategoria dostaw	Grupa rabatowa	Cena EUR	Cena PLN
Łańcuch ocynkowany ŁO	DL002-0½-0½	5907533716857	7316820000	B	BA		89 zł
Wyłącznik pływakowy WP 5	DW023-005-0½	5907533716864	9026108900	B	BA		278 zł
Wyłącznik pływakowy WP 10	DW023-010-0½	5907533716871	9026108900	B	BA		324 zł
Stopa sprzęgająca SS 50	DS025-050-0½	5907533716925	8412910090	B	BA	302 €	
Stopa sprzęgająca SS 65	DS025-065-0½	5907533716932	8412910090	B	BA	425 €	
Stopa sprzęgająca SS 80	DS025-080-0½	5907533716949	8412910090	B	BA	476 €	
Stopa sprzęgająca SS 100	DS025-100-0½	5907533716956	8412910090	B	BA	537 €	
Stopa sprzęgająca SS 150	DS025-150-0½	5907533716963	8412910090	B	BA	2 272 €	
Stopa sprzęgająca SS 200	DS025-200-02	5907533717649	8412910090	B	BA	3 655 €	
Stopa sprzęgająca SS 250	DS025-250-0½	5907533717656	8412910090	B	BA	4 852 €	
Zawieszki sprzęgające ZS 50	DZ004-050-0½	5907533716970	8481209199	B	BA	294 €	
Zawór zwrotny z kulą gumową ZZG 50	DZ016-050-0½	5907533716987	8481209199	B	BA	181 €	
Zawór zwrotny z kulą gumową ZZG 80	DZ016-080-0½	5907533716994	8481209199	B	BA	374 €	
Zawór zwrotny z kulą gumową ZZG 100	DZ016-100-0½	5907533717007	8481209199	B	BA	488 €	
Zawór zwrotny z kulą gumową ZZG 150	DZ016-150-0½	5907533717014	8481209199	B	BA	1 085 €	
Zawór zwrotny z kulą gumową ZZG 200	DZ016-200-0½	5907533717021	8481209199	B	BA	2 172 €	

### DRENA

#### DOMOWE POMPY ZATAPIALNE Z WIRNIKIEM OTWARTYM



Typ pompy	Numer katalogowy	Kod EAN	Kod CN	Silnik [kW]	Napięcie [V]	Przyłącza	Kategoria dostaw	Grupa rabatowa	Cena EUR
Drena 7B	A402-032-0005-0½	590753377038	8418702½	0,22	½-230	G ½¼4"	B½	BD	169 €
Drena 30	A402-032-0007-0½	590753377045	8418702½	0,22	½-230	G ½¼4"	B½	BD	200 €

### DP...S

#### DOMOWE POMPY ZATAPIALNE Z WIRNIKIEM OTWARTYM



Typ pompy	Numer katalogowy	Kod EAN	Kod CN	Silnik [kW]	Napięcie [V]	Przyłącza	Kategoria dostaw	Grupa rabatowa	Cena EUR
DP 25 S WP	A426-032-0025-02	590753379544	8418702½	0,25	½-230	G ½¼4"	B	BD	310 €
DP 25 S RP	A426-032-0025-03	59075337955½	8418702½	0,25	½-230	G ½¼4"	B	BD	341 €
DP 37 S WP	A426-032-0037-03	590753379568	8418702½	0,37	½-230	G ½¼4"	B	BD	335 €
DP 37 S RP	A426-032-0037-04	590753379575	8418702½	0,37	½-230	G ½¼4"	B	BD	347 €
DP 55 S WP	A426-040-0055-02	590753379582	8418702½	0,55	½-230	G ½¼2"	B	BD	457 €
DP 55 S RP	A426-040-0055-03	590753379599	8418702½	0,55	½-230	G ½¼2"	B	BD	485 €
DP 75 S WP	A426-040-0075-04	590753379605	8418702½	0,75	½-230	G ½¼2"	B	BD	496 €
DP 75 S RP	A426-040-0075-05	590753379612	8418702½	0,75	½-230	G ½¼2"	B	BD	520 €
DP 75T S	A426-040-0075-06	590753379629	8418702½	0,75	3-400	G ½¼2"	B	BD	485 €
DP 75T S RP	A426-040-0075-07	590753379636	8418702½	0,75	3-400	G ½¼2"	B	BD	517 €

### IF...S

#### DOMOWE POMPY ZATAPIALNE Z WIRNIKIEM VORTEX



Typ pompy	Numer katalogowy	Kod EAN	Kod CN	Silnik [kW]	Napięcie [V]	Przyłącza	Kategoria dostaw	Grupa rabatowa	Cena EUR
IF 37 S WP	A425-032-0037-02	590753379469	8418702½	0,37	½-230	G ½¼4"	B	BD	364 €
IF 37 S RP	A425-032-0037-03	590753379476	8418702½	0,37	½-230	G ½¼4"	B	BD	398 €
IF 55 S WP	A425-040-0055-0½	590753379483	8418702½	0,55	½-230	G ½¼2"	B	BD	496 €
IF 55 S RP	A425-040-0055-02	590753379490	8418702½	0,55	½-230	G ½¼2"	B	BD	520 €
IF 75 S WP	A425-040-0075-02	590753379506	8418702½	0,75	½-230	G ½¼2"	B	BD	534 €
IF 75 S RP	A425-040-0075-03	590753379513	8418702½	0,75	½-230	G ½¼2"	B	BD	565 €
IF 75T S	A425-040-0075-04	590753379520	8418702½	0,75	3-400	G ½¼2"	B	BD	520 €
IF 75T S WP	A425-040-0075-05	590753379537	8418702½	0,75	3-400	G ½¼2"	B	BD	560 €

### DP...N

#### DOMOWE POMPY ZATAPIALNE Z WIRNIKIEM OTWARTYM



Typ pompy	Numer katalogowy	Kod EAN	Kod CN	Silnik [kW]	Napięcie [V]	Przyłącza	Kategoria dostaw	Grupa rabatowa	Cena EUR
DP 40 N	A408-032-0003-0½	590753377052	8418702½	0,3	½-230	G ½¼4"	B	BD	310 €
DP 50 N	A408-032-0004-05	590753377069	8418702½	0,37	½-230	G ½¼4"	B	BD	343 €
DP 75 N	A408-032-0005-05	590753377076	8418702½	0,55	½-230	G ½¼4"	B	BD	389 €
DP 100 N	A408-050-0009-05	590753377083	8418702½	0,74	½-230	G ½¼4"	B	BD	481 €



## IF...N

## DOMOWE POMPY ZATAPIALNE Z WIRNIKIEM VORTEX



Typ pompy	Numer katalogowy	Kod EAN	Kod CN	Silnik [kW]	Napięcie [V]	Przyłącza	Kategoria dostaw	Grupa rabatowa	Cena EUR
IF 40 N	A4¼-050-0003-0½	5907533717090	8412702½	0,3	½-230	G ½¼2"	B	BD	362 €
IF 50 N	A4¼-050-0004-05	5907533717106	8412702½	0,37	½-230	G ½¼2"	B	BD	379 €
IF 75 N	A4¼-050-0005-05	5907533717122	8412702½	0,55	½-230	G ½¼2"	B	BD	434 €
IF 100 N	A4¼-050-0009-05	5907533717120	8412702½	0,74	½-230	G ½¼2"	B	BD	508 €

## KROPLA

## POMPA OGRODOWA PERYFERALNA



Typ pompy	Numer katalogowy	Kod EAN	Kod CN	Silnik [kW]	Napięcie [V]	Przyłącza	Kategoria dostaw	Grupa rabatowa	Cena EUR
Kropla 4-25	A302-025-040-06	5907533717127	84127045	0,3	½-230	G ½	B	BD	181 €

## ROSA

## DOMOWE ZESTAWY HYDROFOROWE



Typ pompy	Numer katalogowy	Kod EAN	Kod CN	Silnik [kW]	Napięcie [V]	Przyłącza	Kategoria dostaw	Grupa rabatowa	Cena EUR
ROSA 4-47/20	A304-025-040-05	5907533717663	8412705½	0,85	½-230	G ½	B	BD	448 €
ROSA 5-48/20	A304-025-050-06	5907533717670	8412705½	¼49	½-230	G ½	B	BD	496 €
ROSA 4-47/50	A304-025-040-06	5907533717687	8412705½	0,85	½-230	G ½	B	BD	541 €
ROSA 5-48/50	A304-025-050-07	5907533717694	8412705½	¼49	½-230	G ½	B	BD	590 €

## LJP

## POMPY OGRODOWE EŻEKTOROWE



Typ pompy	Numer katalogowy	Kod EAN	Kod CN	Silnik [kW]	Napięcie [V]	Przyłącza	Kategoria dostaw	Grupa rabatowa	Cena EUR
LJP 4-47	A049-025-040-02	5907533717700	8412705½	0,85	½-230	G ½	B	BD	317 €
LJP 5-48	A049-025-050-02	5907533717717	8412705½	¼49	½-230	G ½	B	BD	346 €

### SRD

POMPY SPECJALISTYCZNE PROCESOWE  
Z WIRNIKIEM ZAMKNIĘTYM



Typ pompy	Numer katalogowy	Kod EAN	Kod CN	Silnik [kW]	Napięcie [V]	Przyłącza	Kategoria dostaw	Grupa rabatowa	Cena EUR
<b>CENY NA ZAPYTANIE</b>									

### SRG

POMPY SPECJALISTYCZNE PROCESOWE  
Z WIRNIKIEM OTWARTYM

Typ pompy	Numer katalogowy	Kod EAN	Kod CN	Silnik [kW]	Napięcie [V]	Przyłącza	Kategoria dostaw	Grupa rabatowa	Cena EUR
<b>CENY NA ZAPYTANIE</b>									

### SRB

POMPY SPECJALISTYCZNE PROCESOWE  
Z WIRNIKIEM KANAŁOWYM



Typ pompy	Numer katalogowy	Kod EAN	Kod CN	Silnik [kW]	Napięcie [V]	Przyłącza	Kategoria dostaw	Grupa rabatowa	Cena EUR
<b>CENY NA ZAPYTANIE</b>									

### SRC

POMPY SPECJALISTYCZNE PROCESOWE  
Z WIRNIKIEM VORTEX

Typ pompy	Numer katalogowy	Kod EAN	Kod CN	Silnik [kW]	Napięcie [V]	Przyłącza	Kategoria dostaw	Grupa rabatowa	Cena EUR
<b>CENY NA ZAPYTANIE</b>									

### SHD

POMPY SPECJALISTYCZNE MONOBLOKOWE  
Z WIRNIKIEM ZAMKNIĘTYM



Typ pompy	Numer katalogowy	Kod EAN	Kod CN	Silnik [kW]	Napięcie [V]	Przyłącza	Kategoria dostaw	Grupa rabatowa	Cena EUR
<b>CENY NA ZAPYTANIE</b>									

### SHG

POMPY SPECJALISTYCZNE MONOBLOKOWE  
Z WIRNIKIEM OTWARTYM



Typ pompy	Numer katalogowy	Kod EAN	Kod CN	Silnik [kW]	Napięcie [V]	Przyłącza	Kategoria dostaw	Grupa rabatowa	Cena EUR
<b>CENY NA ZAPYTANIE</b>									

**SRS**POMPY SPECJALISTYCZNE MONOBLOKOWE  
Z WIRNIKIEM VORTEX

Typ pompy	Numer katalogowy	Kod EAN	Kod CN	Silnik [kW]	Napięcie [V]	Przyłącza	Kategoria dostaw	Grupa rabatowa	Cena EUR
<b>CENY NA ZAPYTANIE</b>									

**SRN**POMPY SPECJALISTYCZNE POZIOME  
Z WIRNIKIEM ZAMKNIĘTYM

Typ pompy	Numer katalogowy	Kod EAN	Kod CN	Silnik [kW]	Napięcie [V]	Przyłącza	Kategoria dostaw	Grupa rabatowa	Cena EUR
<b>CENY NA ZAPYTANIE</b>									

**STS**POMPY SPECJALISTYCZNE POZIOME  
WIELOSTOPNIOWE

Typ pompy	Numer katalogowy	Kod EAN	Kod CN	Silnik [kW]	Napięcie [V]	Przyłącza	Kategoria dostaw	Grupa rabatowa	Cena EUR
<b>CENY NA ZAPYTANIE</b>									

**RRAM**

POMPY SPECJALISTYCZNE PERYFERALNE



Typ pompy	Numer katalogowy	Kod EAN	Kod CN	Silnik [kW]	Napięcie [V]	Przyłącza	Kategoria dostaw	Grupa rabatowa	Cena EUR
<b>CENY NA ZAPYTANIE</b>									

**RRACM**

POMPY SPECJALISTYCZNE PERYFERALNE



Typ pompy	Numer katalogowy	Kod EAN	Kod CN	Silnik [kW]	Napięcie [V]	Przyłącza	Kategoria dostaw	Grupa rabatowa	Cena EUR
<b>CENY NA ZAPYTANIE</b>									

### PJMP

POMPY W WYKONANIU SPECJALNYM  
Z PRZYSTAWKĄ



Typ pompy	Numer katalogowy	Kod EAN	Kod CN	Silnik [kW]	Napięcie [V]	Przyłącza	Kategoria dostaw	Grupa rabatowa	Cena PLN
<b>CENY NA ZAPYTANIE</b>									

### pPJMP

POMPY W WYKONANIU SPECJALNYM  
Z PRZYSTAWKĄ DO PALIWA



Typ pompy	Numer katalogowy	Kod EAN	Kod CN	Silnik [kW]	Napięcie [V]	Przyłącza	Kategoria dostaw	Grupa rabatowa	Cena PLN
<b>CENY NA ZAPYTANIE</b>									

### PJMEx

POMPY MONOBLOKOWE W WYKONANIU SPECJALNYM  
OGNIOZCZELNYM



Typ pompy	Numer katalogowy	Kod EAN	Kod CN	Silnik [kW]	Napięcie [V]	Przyłącza	Kategoria dostaw	Grupa rabatowa	Cena PLN
<b>CENY NA ZAPYTANIE</b>									

### aPJM

POMPY MONOBLOKOWE W WYKONANIU SPECJALNYM  
DO AMONIAKU



Typ pompy	Numer katalogowy	Kod EAN	Kod CN	Silnik [kW]	Napięcie [V]	Przyłącza	Kategoria dostaw	Grupa rabatowa	Cena PLN
<b>CENY NA ZAPYTANIE</b>									

### gPJM

POMPY MONOBLOKOWE W WYKONANIU SPECJALNYM  
DO GORĄCEJ WODY



Typ pompy	Numer katalogowy	Kod EAN	Kod CN	Silnik [kW]	Napięcie [V]	Przyłącza	Kategoria dostaw	Grupa rabatowa	Cena PLN
<b>CENY NA ZAPYTANIE</b>									

### (p,s)PJM

POMPY MONOBLOKOWE W WYKONANIU SPECJALNYM  
DO PALIWA I SPIRYTUSU



Typ pompy	Numer katalogowy	Kod EAN	Kod CN	Silnik [kW]	Napięcie [V]	Przyłącza	Kategoria dostaw	Grupa rabatowa	Cena PLN
<b>CENY NA ZAPYTANIE</b>									

## mPJM

POMPY MONOBLOKOWE W WYKONANIU SPECJALNYM  
MORSKIM

Typ pompy	Numer katalogowy	Kod EAN	Kod CN	Silnik [kW]	Napięcie [V]	Przyłącza	Kategoria dostaw	Grupa rabatowa	Cena PLN
<b>CENY NA ZAPYTANIE</b>									

## UM

POMPY UKOŚNE



Typ pompy	Numer katalogowy	Kod EAN	Kod CN	Silnik [kW]	Napięcie [V]	Przyłącza	Kategoria dostaw	Grupa rabatowa	Cena PLN
<b>CENY NA ZAPYTANIE</b>									

## UMW

POMPY UKOŚNE WAŁOWE



Typ pompy	Numer katalogowy	Kod EAN	Kod CN	Silnik [kW]	Napięcie [V]	Przyłącza	Kategoria dostaw	Grupa rabatowa	Cena PLN
<b>CENY NA ZAPYTANIE</b>									

## UMP

POMPY UKOŚNE Z PRZYSTAWKĄ



Typ pompy	Numer katalogowy	Kod EAN	Kod CN	Silnik [kW]	Napięcie [V]	Przyłącza	Kategoria dostaw	Grupa rabatowa	Cena PLN
<b>CENY NA ZAPYTANIE</b>									

## LPK, LTH, LTR POMPY ZANURZENIOWE

Typ pompy	Numer katalogowy	Kod EAN	Kod CN	Silnik [kW]	Napięcie [V]	Przyłącza	Kategoria dostaw	Grupa rabatowa	Cena EUR
<b>CENY NA ZAPYTANIE</b>									

## POMPY PRZECIWPÓŻAROWE

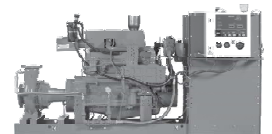

Typ pompy	Numer katalogowy	Kod EAN	Kod CN	Silnik [kW]	Napięcie [V]	Przyłącza	Kategoria dostaw	Grupa rabatowa	Cena EUR
<b>CENY NA ZAPYTANIE</b>									



## AKCESORIA

Typ produktu	Numer katalogowy	Kod EAN	Kod CN	Kategoria dostaw	Grupa rabatowa	Cena EUR	Cena PLN
Przyłącze kołnierzowe PK-32A	DK0½-032-0½	5907533705325	73079½0090	B	BA		104 zł
Przyłącze kołnierzowe PK-40A	DK0½-040-0½	5907533705332	73079½0090	B	BA		105 zł
Przyłącze kołnierzowe PK-50A	DK0½-050-0½	5907533705349	73079½0090	B	BA		150 zł
Przyłącze kołnierzowe PK-65A	DK0½-065-0½	5907533705356	73079½0090	B	BA		186 zł
Przyłącze kołnierzowe PK-80A	DK0½-080-0½	5907533705363	73079½0090	B	BA		220 zł
Przyłącze kołnierzowe PK-½00A	DK0½-½00-0½	5907533705370	73079½0090	B	BA		314 zł
Przyłącze kołnierzowe PK-½25A	DK0½-½25-0½	5907533705387	73079½0090	B	BA		346 zł
Przyłącze kołnierzowe PK-½50A	DK0½-½50-0½	5907533705394	73079½0090	B	BA		433 zł
Przyłącze kołnierzowe PK-200A	DK0½-200-0½	5907533705400	73079½0090	B	BA		831 zł
Przyłącze kołnierzowe PK-32B	DK0½-032-03	59075337054½7	73079½0090	B	BA		121 zł
Przyłącze kołnierzowe PK-40B	DK0½-040-02	5907533705424	73079½0090	B	BA		135 zł
Przyłącze kołnierzowe PK-50B	DK0½-050-02	590753370543½	73079½0090	B	BA		159 zł
Przyłącze kołnierzowe PK-65B	DK0½-065-02	5907533705448	73079½0090	B	BA		220 zł
Przyłącze kołnierzowe PK-80B	DK0½-080-02	5907533705455	73079½0090	B	BA		263 zł
Przyłącze kołnierzowe PK-½00B	DK0½-½00-02	5907533705462	73079½0090	B	BA		363 zł
Przyłącze kołnierzowe PK-½25B	DK0½-½25-02	5907533705479	73079½0090	B	BA		481 zł
Przyłącze kołnierzowe PK-½50B	DK0½-½50-02	5907533705486	73079½0090	B	BA		564 zł
Przyłącze kołnierzowe PK-200B	DK0½-200-02	5907533705493	73079½0090	B	BA		858 zł

## P620

## PRZEPUSTNICE CENTRYCZNE

KORPUS ŻELIWO SZARE POKRYTE EPOKSYDEM,  
ZAWIERADŁO MOSIĄDZ, USZCZELNIENIE EPDM



Typ przepustnicy	Numer katalogowy	Kod EAN	Kod CN	Przyłącza	Kategoria dostaw	Grupa rabatowa	Cena EUR
<b>CENY NA ZAPYTANIE</b>							

## P914

## PRZEPUSTNICE CENTRYCZNE

KORPUS ŻELIWO SZARE POKRYTE EPOKSYDEM,  
DYSK STAL NIERDZEWNA AISI316, USZCZELNIENIE NBR



Typ przepustnicy	Numer katalogowy	Kod EAN	Kod CN	Przyłącza	Kategoria dostaw	Grupa rabatowa	Cena EUR
<b>CENY NA ZAPYTANIE</b>							

## P921

## PRZEPUSTNICE CENTRYCZNE

KORPUS ŻELIWO SFEROIDALNE POKRYTE EPOKSYDEM,  
DYSK ALUBRĄZ, USZCZELNIENIE EPDM



Typ przepustnicy	Numer katalogowy	Kod EAN	Kod CN	Przyłącza	Kategoria dostaw	Grupa rabatowa	Cena EUR
<b>CENY NA ZAPYTANIE</b>							

## P5000

## PRZEPUSTNICE WYSOKOPARAMETROWE Z PODWÓJNYM MIMOŚRODEM



Typ przepustnicy	Numer katalogowy	Kod EAN	Kod CN	Przyłącza	Kategoria dostaw	Grupa rabatowa	Cena EUR
<b>CENY NA ZAPYTANIE</b>							

## IP-2M

## PRZEPUSTNICE KOŁNIERZOWE Z PODWÓJNYM MIMOŚRODEM



Typ przepustnicy	Numer katalogowy	Kod EAN	Kod CN	Przyłącza	Kategoria dostaw	Grupa rabatowa	Cena EUR
<b>CENY NA ZAPYTANIE</b>							

## P3E

## PRZEPUSTNICE Z POTRÓJNYM MIMOŚRODEM



Typ przepustnicy	Numer katalogowy	Kod EAN	Kod CN	Przyłącza	Kategoria dostaw	Grupa rabatowa	Cena EUR
<b>CENY NA ZAPYTANIE</b>							

**A. Wstęp**

Dla wszystkich transakcji zawieranych z Leszczyńską Fabryką Pomp Sp. z o.o. w Lesznie (LFP) na dostawę pomp, urządzeń pompowych i armatury obowiązują poniższe warunki. Inne warunki zaproponowane przez Kupującego ważne są tylko wtedy, jeśli zostaną przez LFP pisemnie potwierdzone.

Zgoda Kupującego na warunki sprzedaży podane poniżej zostaje ostatecznie domniemana przy braku jego pisemnego sprzeciwu w ciągu 3 dni od daty otrzymania potwierdzenia zamówienia lub przyjęcia przez Kupującego całości lub części zamówionego towaru.

**B. Oferty i zamówienia**

Oferty handlowe i informacje na temat produktów LFP nie stanowią podstawy zawarcia umowy. Złożone na ich podstawie zamówienia wymagają potwierdzenia z podaniem terminu dostawy. Gdy termin dostawy zostanie przekroczony o 14 dni, Kupującemu przysługuje prawo wyznaczenia nowego terminu lub odstąpienia od umowy poprzez złożenie pisemnego oświadczenia.

**C. Dostawa lub odbiór towaru**

1. Towar jest dostarczany lub odebrany w wykonaniu opisanym w katalogu lub ofercie. LFP zastrzega sobie możliwość niewielkich zmian technicznych wynikających z postępu technicznego.
2. Termin dostawy lub odbioru jest ustalony każdorazowo w potwierdzeniu zamówienia. Zamówione towary dostępne będą w magazynie LFP od poniedziałku do piątku w godz. od 7.00 do 17.00 z wyjątkiem dni wolnych ustawowo.
3. Dostawy zakupionych przez Kupującego towarów nie są obowiązkiem LFP.
4. LFP może dostarczyć towar za pośrednictwem przewoźnika na koszt Kupującego na Jego pisemne życzenie.
5. LFP dostarczy towar za pośrednictwem przewoźnika na koszt LFP, gdy wartość pojedynczej dostawy do jednego Kupującego w jednym miejscu w Polsce wynosić będzie powyżej 1000 EUR w cenach netto.
6. Ryzyko utraty lub uszkodzenia towarów przechodzi na Kupującego z chwilą odebrania przez niego towarów.
7. LFP jest zwolniona z obowiązku wykonania umowy w sytuacji, gdy wystąpiły przeszkody mające charakter siły wyższej, takie jak w szczególności: pożar, powódź, strajk, wojna, mobilizacja, zakaz eksportu i importu, wstrzymanie (zaprzestanie) produkcji, ustawy państwowe lub samorządowe, lub inne czynniki, których LFP nie może pokonać, a które uniemożliwiają realizację całej umowy lub jej części.
8. We wszystkich w/w przypadkach LFP nie jest zobowiązana do wyrównywania jakichkolwiek szkód poniesionych przez Kupującego wskutek nie wykonania umowy.
9. Dostawy częściowe są dozwolone za zgodą Kupującego.
10. Termin odbioru towaru wynosi 14 dni, licząc od terminu ustalonego w potwierdzeniu zamówienia. Po tym terminie LFP może wyznaczyć dodatkowy termin odbioru. W przypadku nie dotrzymania w/w terminów, LFP ma prawo odstąpić od umowy z winy Kupującego i obciążyć Kupującego kosztami wynikającymi ze złożonego zamówienia.
11. Wykluczone są roszczenia odszkodowawcze Kupującego z tytułu zwłoki lub niezrealizowania dostawy wskutek niemożności świadczenia przedmiotu umowy przez LFP z powodu naruszenia postanowień umowy lub innego niedozwolonego działania Kupującego.

**D. Płatność**

1. Faktury wystawiane są w dniu wysyłki towaru lub odbioru i płatne według ustalonych przez Strony warunków.
2. Za datę płatności uważa się datę wpływu środków na konto bankowe LFP.

**E. Zastrzeżenia własności towaru**

Towar pozostaje własnością LFP, aż do zapłaty wszystkich roszczeń wynikających z zawartej umowy.

**F. Ryzyko utraty i uszkodzenia, reklamacje**

1. Przewozy związane z ewentualnymi zwrotami odbywają się na ryzyko Kupującego, jeśli wyraźnie nie uzgodniono inaczej.
2. Jeśli na życzenie Kupującego potwierdzone przez LFP, towar ma być dostarczony do wskazanego miejsca, to ryzyko przypadkowej utraty lub uszkodzenia towaru przechodzi na Kupującego z chwilą przekazania towaru przewoźnikowi (spedytorowi) z magazynu LFP.
3. Szkody transportowe wymagają udokumentowania przez Kupującego w celu dochodzenia stosownych odszkodowań od przewoźnika (spedytora).

**G. Zgodność dostawy**

1. LFP jest zobowiązana wysłać towary według ilości, jakości i w asortymencie zgodnym z potwierdzeniem zamówienia, złożonego przez Kupującego.
2. LFP jest odpowiedzialna za wszelkie niezgodności dostarczonych towarów (w szczególności za: niedobory i nadwyżki towaru oraz towar nie zamówiony przez Kupującego). Stwierdzone niezgodności, opisane w protokole i potwierdzone przez przewoźnika będą podstawą do rozpatrzenia zasadności reklamacji Kupującego.
3. Kupujący zobowiązuje się zgłosić LFP wszelkie niezgodności w dostawie towaru w terminie 3 dni roboczych od dnia przyjęcia dostawy.
4. Wszelkie niezgodności w dostawie Kupujący będzie zgłaszał LFP w formie pisemnej, pod rygorem nieważności.

**H. Anulowanie zamówienia**

1. Anulowanie złożonego zamówienia przez Kupującego jest skuteczne tylko wówczas, gdy zostanie dokonane poprzez zawiadomienie LFP na piśmie:

- a) dla towarów z grupy A i B wyszczególnionych w cenniku LFP na 7 dni przed datą potwierdzonej dostawy,
- b) dla towarów z grupy C wyszczególnionych w cenniku LFP lub towarów niestandardowych (tj. spoza katalogu) każdorazowo po uprzednim pisemnym zobowiązaniu Kupującego do pokrycia rzeczywistych kosztów poniesionych przez LFP na wyprodukowanie towaru będącego przedmiotem rezygnacji na dzień tej rezygnacji.

**I. Gwarancje i reklamacje**

1. Strony ustalają, że LFP udzieli Kupującemu na piśmie gwarancji, co do jakości sprzedawanego przez siebie towaru.
2. Warunki odpowiedzialności gwarancyjnej LFP jak i procedury postępowania każdorazowo zawarte są w „Karcie Gwarancyjnej” załączonej do sprzedawanego towaru.
3. Wypełnianie obowiązku gwaranta w zakresie określonym „Kartą Gwarancyjną” spoczywa na LFP i jego autoryzowanych punktach serwisowych.
4. W ramach udzielonej gwarancji wykluczone zostają roszczenia odszkodowawcze z tytułu szkód powstałych poza samym towarem.
5. W związku z udzieloną gwarancją, Strony wyłączają uprawnienia z tytułu rękojmi.

**J. Zwrot towaru**

Zwrot towaru jest możliwy po uprzednim uzgodnieniu przez Strony warunków zwrotu.

**K. Właściwość sądu**

Sądem właściwym dla wszystkich sporów wynikających ze stosunku umownego jest sąd miejscowo właściwy dla LFP.

### GWARANCJA

Leszczyńska Fabryka Pomp Sp. z o.o. z siedzibą w Lesznie niniejszym udziela Kupującemu gwarancji co do jakości sprzedawanych przez siebie towarów.

Warunki odpowiedzialności gwarancyjnej Sprzedawcy, jak i procedury postępowania, każdorazowo zawarte są w "Karcie Gwarancyjnej" załączonej do sprzedawanego towaru.

Wypełnienie obowiązku gwaranta w zakresie określonym „Kartą Gwarancyjną” spoczywa na Sprzedawcy i jego autoryzowanych punktach serwisowych.

Okres gwarancji na produkty LFP podano w tabeli poniżej.

SEGMENT	SYMBOL	OKRES GWARANCJI
TECHNIKA CIEPLNA	ePCO Z, POe MEGA, POe MEGA1+, POPe MEGA1+, PWe MEGA, PWe MEGA1+, ERGA, PCOW Z, PWR, PWS, PWT, PWU, PTe, PT, PTW, mPML, W-PASS, GrB, W-BLOCK, W-MOD	24 miesiące
ZAOPATRZENIE W WODĘ	PML, PJM, NPBe, NPB, NPKe, NPK, WRe P, WRNe P, WR, WRN, WRI, WRT	24 miesiące
ZAOPATRZENIE W WODĘ	HYDRO2U, HYDRO2, HYDRO-NM, HYDRO-NH, ZJ, ZH	Uzgadniany indywidualnie
ODPROWADZENIE WODY ZANIECZYSZCZONEJ I ŚCIEKÓW	GP, DPN PLUS, DP, DS, GR, DMN PLUS, DM, GV, IFN PLUS, IF, IS, L COMPATTA, GA, N-BOX, DPS	24 miesiące
DOM I OGRÓD	DRENA, DP...S, IF...S, DP...N, IF...N, KROPLA, LJP, ROSA	24 miesiące
POMPY PRZEMYSŁOWE	SRD, SRG, SRB, SRC, SHD, SHG, SRS, SRN, STS, RRAM, RRACM, PJMP, PJMEx, aPJM, gPJM, pPJM, sPJM, pPJMP, mPJM, UM, UMW, UMP, LPK, LTH, LTR	Uzgadniany indywidualnie
ARMATURA I NAPĘDY	P620, P9, P5000, IP-2M, P3E, AKCESORIA i OSPRZĘT	24 miesiące





**LFP Sp. z o.o.**

ul. Fabryczna 15, 64-100 Leszno

Tel.: + 48 65 52 88 600

E-mail: info@lfp.com.pl

www.lfp.com.pl

**Sieć PROJEKTOWA:** doradza i obsługuje biura projektowe, firmy inżynierskie, inwestycje przemysłowe.

GDAŃSK	Tel.: + 48 603 580 162
KATOWICE	Tel.: + 48 603 580 091
KONIN	Tel.: + 48 601 877 007
KRAKÓW	Tel.: + 48 601 366 421
LESZNO	Tel.: + 48 603 603 008
LUBLIN	Tel.: + 48 601 366 420
ŁÓDZ	Tel.: + 48 605 552 461
OLSZTYN	Tel.: + 48 601 366 424
SZCZECIN	Tel.: + 48 601 366 427
WARSZAWA	Tel.: + 48 693 305 153
WROCŁAW	Tel.: + 48 603 580 655

**Sieć HANDLOWA:** doradza i obsługuje sprzedaż produktów detalicznych do hurtowni partnerskich.

GDAŃSK	Tel.: + 48 603 944 397
KATOWICE	Tel.: + 48 693 305 079
LUBLIN	Tel.: + 48 603 580 918
OLSZTYN	Tel.: + 48 603 603 003
POZNAŃ	Tel.: + 48 603 603 004
WARSZAWA	Tel.: + 48 601 366 423

**Inżynierowie produktu:**

Zaopatrzenie w Wodę  
Tel.: + 48 603 758 025

Pompy Przemysłowe  
Tel.: + 48 603 850 225

Technika Ciepła  
Armatura i Napędy  
Tel.: + 48 601 783 700

Odprowadzanie Wody  
Zanieczyszczonej i Ścieków  
Tel.: + 48 603 603 002

Automatyka i Sterowanie  
Tel.: + 48 603 580 213

**Doradztwo Techniczne:**

Tel.: + 48 65 52 88 630  
E-mail: doradztwo@lfp.com.pl

**24-godzinne doradztwo:**

Tel.: + 48 603 603 005

**Biuro Obsługi Klienta:**

Tel.: + 48 65 52 88 660  
E-mail: sprzedaz@lfp.com.pl

**Serwis:**

Tel.: + 48 65 52 88 680  
E-mail: serwis@lfp.com.pl  
Tel.: +48 607 665 269  
Tel.: +48 605 552 463

**Marketing:**

Tel.: + 48 65 52 88 780  
E-mail: marketing@lfp.com.pl

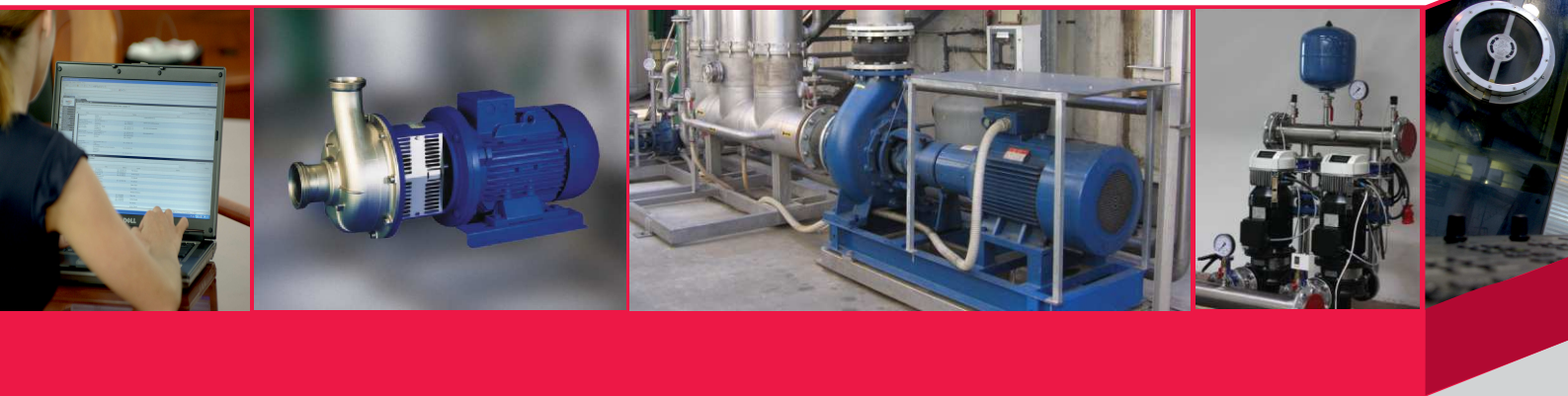

LFP Sp. z o.o.  
ul. Fabryczna 15  
64-100 Leszno

Tel.: +48 65 52 88 600  
E-mail: [info@lfp.com.pl](mailto:info@lfp.com.pl)  
Internet: [www.lfp.com.pl](http://www.lfp.com.pl)

